İŞKUR Bülten

Türkiye İş Kurumu • Sayı: 103 • Mayıs 2021

CUMHURBAŞKANIMIZ ERDOĞAN: "KISA ÇALIŞMA ÖDENEĞİNDEN 3 MİLYON 768 BİN KİŞİ FAYDALANDI"

S. 3 İş'te Anne Projemizden 52 Bine Yakın Annemiz Faydalandı

S. 5 İK Platformlarında Görevli İş Ve Meslek Danışmanlarımıza Yönelik Eğitim Ve Çalıştay Düzenlendi

S. 18 Baklava Ustaları İşbaşında Yetişiyor

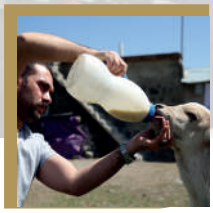

S. 24 Verilen Hibe İle Evimi Geçindiriyorum, Çocuklarıma ve Aileme Bakıyorum

CUMHURBAŞKANIMIZ ERDOĞAN: **"KISA ÇALIŞMA ÖDENEĞİNDEN 3 MİLYON 768 BİN KİŞİ FAYDALANDI"**

Cumhurbaşkanımız Recep Tayyip Erdoğan, Cumhurbaşkanlığı Külliyesi'nde 17 Mayıs tarihinde yapılan Cumhurbaşkanlığı Kabine Toplantısı'nın ardından çalışma hayatı ve istihdam başta olmak üzere ülke gündemine ilişkin pek çok konuda önemli açıklamalarda bulundu.

Attıkları her adımda "İnsanı yaşat ki devlet yaşasın" anlayışıyla vatandaşların hem sağlığını hem de işini ve aşını korumanın mücadelesini verdiklerini belirten Cumhurbaşkanımız Erdoğan, "Kısıtlamalardan etkilenen sektörlere maaş, kira ve gelir desteği, vergi ve prim ödemeleri, hatta ötelemelerini de yaptık. Vergi ve prim ile ilgili attığımız bu adımların yanında kredi kolaylıkları ve taksit ertelemeleri gibi her türlü kolaylığı gösterdik" ifadelerini kullandı.

Cumhurbaşkanımız Erdoğan sözlerine şöyle devam etti: "Vergi indirimleri ile yani devletin 26 Milyar TL'yi bulan alacağından vazgeçerek pek çok sektöre destek olduk. Kısa Çalışma Ödeneğinden 3 Milyon 768 bin, İşsizlik Ödeneğinden 1 Milyonun üzerinde, Nakdi Ücret Desteğinden de 2 Milyon 806 Bin vatandaşımız faydalanmıştır. Bu desteklerin tutarı şimdiden 55 Milyar TL'yi bulmuştur. Haziran sonu itibarıyla 67 Milyar TL'ye ulaşacaktır. Sosyal destek programlarıyla 5 Milyonun üzerinde haneye çeşitli defalar doğrudan nakit yardımı yaptık. Merkezi yönetim bütçesi ile birlikte tüm bu nakdî ödemelerin tutarı şimdiden 134 Milyar TL olarak gerçekleşirken bu rakam haziran sonu 181 Milyar TL'yi bulacaktır."

İŞ'TE ANNE PROJEMİZDEN 52 BİNE YAKIN ANNEMİZ FAYDALANDI

Çalışma ve Sosyal Güvenlik Bakanımız Vedat Bilgin, İŞKUR'un annelerin işgücü piyasasına katılımını desteklemek amacıyla sağladığı teşvik ve desteklere ilişkin açıklama yaptı.

İş'te Anne Projesi ile Kadınlara Destek Veriyoruz

Bakanımız Bilgin, İŞKUR'un düzenlediği kurs ve programlarla kadınları işgücü piyasasına hazırladıklarını belirterek "İş'te Anne Projemiz kapsamında kurs ve programlara katılan 0-15 yaş arası çocuğu olan annelerimize günlük 110 TL tutarında ödeme yapıyoruz. Kadınların İş'te Anne Projesiyle çalışma hayatına katılımına destek oluyoruz. Projenin başladığı 2018 yılı Eylül ayından bu yana yaklaşık 52 bin kadına toplam 317 Milyon TL ödeme yaptık." ifadelerini kullandı.

Annelere Çocuk Bakım Desteği Sağlıyoruz

Bakanımız Bilgin ayrıca, 2-5 yaş arası çocuğu olan annelere aylık 400 TL'ye kadar çocuk bakım desteği ödendiğini belirtti.

Bu kapsamda yapılan destek, 2-5 yaş arası çocuğu olan ve sanayi sektöründe istihdam garantili Mesleki Eğitim Kursları ile imalat sektöründeki mesleklerde düzenlenen İşbaşı Eğitim Programlarına katılan annelere veriliyor.

32 Bini Aşkın Anneye Yarım Çalışma Ödeneği Verildi

İş Kanunu kapsamında kullanılan doğum sonrası analık izninin bitiminden itibaren çocuğunun bakımı ve yetiştirilmesi amacıyla annelere yarım çalışma ödeneği ile de destek sağladıklarını bildiren Bakanımız Bilgin, uygulamanın başladığı 2016 yılından bu yana toplam 32 bini aşkın kadına 89 Milyon TL yarım çalışma ödeneği verildiğini kaydetti.

Yarım çalışma ödeneği; kadın işçi ile üç yaşını doldurmamış çocuğu evlat edinen kadın veya erkek işçilere veriliyor. Analık izninin bitiminden itibaren haftalık çalışma süresinin yarısı kadar ücretsiz izin verilmiş annelere aranan prim şartlarını sağlamaları halinde çalışmadıkları süre için yarım çalışma ödeneği desteği sağlanıyor.

İş Kulüplerimizle Annelere Motivasyon Desteği Sağlıyoruz

Uzun süre çalışma hayatından uzak kalmış kadınlar da İş Kulübü eğitimleriyle çalışma hayatına adım atıyor. Bu hizmet kapsamında yoğunlaştırılmış iş ve meslek danışmanlığı hizmeti sunularak kadınlara motivasyon desteği sağlanıyor.

İK PLATFORMLARINDA GÖREVLİ İŞ VE MESLEK DANIŞMANLARIMIZA YÖNELİK EĞİTİM VE ÇALIŞTAY DÜZENLENDİ

Genel Müdürümüz Bekir Aktürk, 81 İl Müdürlüğümüzde görevli İş ve Meslek Danışmanlarımıza yönelik düzenlenen çevrim içi etkinliğe katıldı.

Kurumumuz İnsan Kaynakları (İK) Platformu faaliyetlerimizin daha verimli hâle getirilmesi ve hizmet standartlarının geliştirilmesi konularının masaya yatırıldığı çevrim içi toplantının açılışında konuşan Genel Müdürümüz Aktürk, "Bugün sizlerle bir araya gelme amacımız, İşveren Danışmanlığı hizmetimizi daha nitelikli ve etkin sunabilmek amacıyla son yıllarda hayata geçirdiğimiz İK Platformu hizmetlerimizdir. 81 ilde 104 birimde faaliyette bulunan İK Platformlarımızla daha fazla işverenimize ulaşmayı, işverenlerimizle var olan iş birliklerimizi güçlendirmeyi ve onlarla iletişimi en hızlı şekilde sağlamayı hedefliyoruz." dedi.

Aktürk, İK Platformları ile illerde sadece işverenlerle değil, yereldeki tüm paydaşlarla bir ağ oluşturduklarını ifade etti. Böylece daha fazla işverenin program ve desteklerimizden yararlandığının altını çizen Aktürk, "İş arayanlarımıza da bu yolla daha fazla iş imkânı sunabiliyoruz. Cumhurbaşkanlığımızın IV. 180 Gün İcraat Programı kapsamında belirlenen hedef doğrultusunda, hâlihazırda ziyaretler yoluyla işverenlerle gerçekleştirdiğimiz görüşmeleri pandemi sürecinde çevrim içi ortama taşıdık. İşgücü piyasasındaki paydaşlarımızla etkin bir iş birliği kurmamızı sağlayan bu toplantıları oldukça önemsiyoruz." diye konuştu.

"İş ve Meslek Danışmanlarımızı Alanında Uzman Kişilerle Bir Araya Getiriyoruz"

Etkinlikte İK Platformunda görev alan İş ve Meslek Danışmanlarını, çalışmalarında yol gösterici olması amacıyla Türkiye'de alanında uzman konuşmacılarla bir araya getirdiklerini ifade eden Aktürk, "2021 yılının ikinci yarısında pandemi koşullarını dikkate alarak daha çok sahada olmamız gereken bir dönem. Nasıl pandemi döneminde Kısa Çalışma Ödeneği başta olmak üzere pasif işgücü programlarında olağanüstü bir performans gösterdiysek, yılın ikinci yarısında yereldeki paydaşlarımızla kuracağımız irtibatın ve aktif işgücü programlarında hizmet sunumunun daha yoğun olacağı yeni bir döneme giriyoruz. Bu hususta sizlerden beklentimizin yüksek olduğunu bilmenizi isterim." şeklinde konuştu. Aktürk konuşmasını, etkinliğin hayırlara vesile olmasını ve bir sonraki etkinlikte pandemi bitmiş şekilde sağlıkla bir arada bulunmayı temenni ederek tamamladı.

GENEL MÜDÜR YARDIMCIMIZ GÜNEŞ "SIFIR AÇLIK SIFIR YOKSULLUK" WEBINARI'NA KATILDI

Genel Müdür Yardımcımız Samet Güneş, 5 Mayıs 2021 tarihinde Turkuvaz Medya Grubu davetiyle panelist olarak katıldığı "Sıfır Açlık Sıfır Yoksulluk" Webinarı'nda Kurumumuzun yürüttüğü çalışmaları aktardı.

Genel Müdür Yardımcımız Samet Güneş, 5 Mayıs 2021 tarihinde katılım sağladığı panelde COVID-19 pandemi dönemi başta olmak üzere Kurumumuzun istihdamın korunması, geliştirilmesi ve işsizliğin önlenmesi kapsamında yürütmüş olduğu faaliyetleri dile getirdi.

Genel Müdür Yardımcımız Güneş, yoksullukla mücadelede farklı yöntemler olmakla birlikte en sürdürülebilir yaklaşımın doğrudan yoksulluğu hedef alarak bireylerin üretken ve kendi ayakları üzerinde durabileceği imkânların sağlanması olduğunu ifade etti.

Bu kapsamda Kurum faaliyetlerinden bahseden Güneş, "Pandeminin olumsuz etkilerini yaşadığımız 2020 yılında dahi işe yerleştirme sayısı 883 Bin 559'a ulaşmıştır. Bunun yanında iş gücünün mesleki niteliğini ve tecrübesini artırmak için Mesleki Eğitim Kursu, İşbaşı Eğitim Programı ve Girişimcilik Eğitim Programı gibi çeşitli aktif işgücü programları düzenliyoruz. 2020 yılında İşbaşı Eğitim Programı ve Mesleki Eğitim Kurslarından toplam 423 Bin 133 vatandaşımız yararlanmıştır." ifadelerini kullandı.

Güneş, işgücü piyasasının ihtiyaç duyduğu alanlarda nitelikli işgücü yetiştirilmesini sağlamak üzere hâlihazırda düzenlenen kurs ve programların içeriğinin 2023 vizyonu ve yaşanmakta olan dijital dönüşüme uygun olarak yeniden tasarlandığını belirttiği konuşmasında, çevrim içi olarak düzenlenmeye başlayan İş Kulübü faaliyetlerine ve ayrıca sosyal yardım alan çalışabilir durumdaki vatandaşlarımızın işgücü piyasasına kazandırılması noktasında alınan tedbirlere yer verdi.

Panelin ikinci bölümünde aktif ve pasif işgücü piyasası programlarının etkin şekilde uygulanmasının yanı sıra istihdamın korunmasına yönelik önemli desteklerin hayata geçirilmesiyle, salgın sebebiyle ortaya çıkabilecek işsizlikle mücadele kapsamında İŞKUR'un önemli bir görev üstlendiğini ifade eden Güneş, Kısa Çalışma Ödeneği, Nakdi Ücret Desteği, İşsizlik Ödeneği ve Normalleşme Desteği gibi uygulamaların iş arayan ve işverenlere bu zor dönemde rahat bir nefes aldırdığını belirtti.

Güneş sözlerini, sıfır açlık sıfır yoksulluk mottosuyla başlatılan söz konusu programın özellikle Ramazan Ayında gündemde olmasının ayrı bir anlam ve önem ifade ettiğini belirterek ve programda emeği olan ve programa katkı sunanlara teşekkürlerini ileterek tamamladı.

İSDEP PROJEMİZ KAPSAMINDA ŞANLIURFA'YA SAHA ZİYARETİ GERÇEKLEŞTİRDİK

Avrupa Birliği Türkiye'deki Mülteciler için Mali Yardım Programı (FRIT) çerçevesinde Kurumumuz ve Bakanlığımız Uluslararası İşgücü Genel Müdürlüğü tarafından Dünya Bankası işbirliğinde yürütülmekte olan Geçici Koruma Altındaki Suriyeliler ve Türk Vatandaşları için İstihdam Desteği Projesi (İSDEP) kapsamında 28 Mayıs 2021 tarihinde Şanlıurfa'da saha ziyareti gerçekleştirildi.

Dış İlişkiler ve Projeler Dairesi Başkanımız Uğur Tunç ve İstihdam Uzmanımız Soner Ulukütük tarafından gerçekleştirilen ziyaret kapsamında, Şanlıurfa ilimiz özelindeki hedefler ve hedeflere ilişkin gerçekleşmeler hakkında İl Müdürümüz Lezgin Özmen ve projede görevli İl Müdürlüğümüz personeli tarafından bilgi sunuldu.

Daha sonra, İş ve Meslek Danışmanlığı Hizmetleri, Türkçe Dil Kursları, Beceri Eğitim Kursları ve Uygulamalı Eğitim Programları ile faydalanıcıların mesleki becerilerinin geliştirilmesi hedeflenen projenin sahadaki yansımalarının değerlendirilmesi için Uygulamalı Eğitim Programlarının devam ettiği işyerleri ziyaret edilerek işverenler ve proje faydalanıcıları ile bir araya gelindi.

Tunç ayrıca, Birleşmiş Milletler Birleşmiş Milletler Gıda ve Tarım Örgütü (FAO) tarafından Şanlıurfa'da düzenlenen "Güçlü Geçim Dayanıklı Toplum" konulu etkinliğe katılım sağlayarak Avrupa Birliği Büyükelçisi Nikolaus Meyer-Landrut'un Şanlıurfa İl Tarım ve Orman Müdürlüğü bünyesinde bulunan İŞKUR Hizmet Noktası ziyaretinde kendisine eşlik etti.

İŞ VE MESLEK DANIŞMANLIĞI HİZMETLERİNİN GELİŞTİRİLMESİ OPERASYONU 1. YÖNLENDİRME KOMİTESİ TOPLANTISI GERÇEKLEŞTİRİLDİ

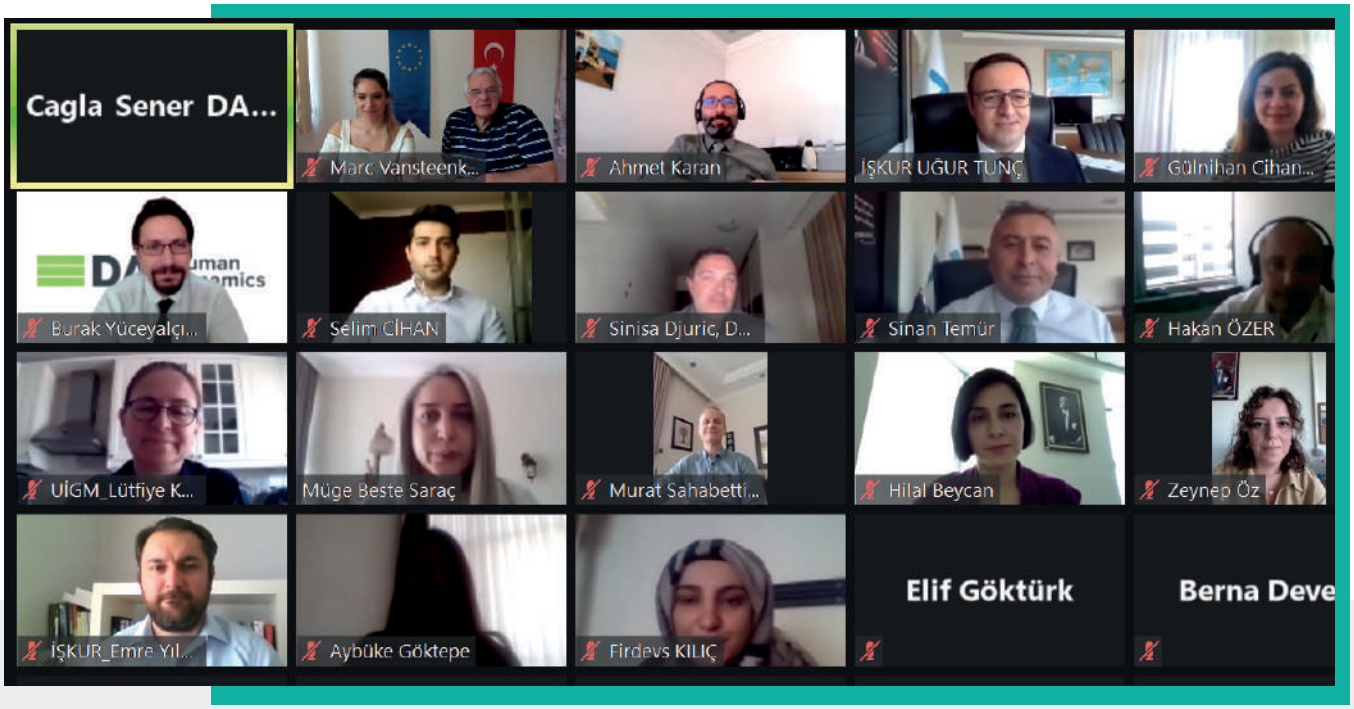

Avrupa Birliği Katılım Öncesi Mali Yardım Aracı'nın (IPA) ikinci döneminde Kurumumuzca uygulanmakta olan İş ve Meslek Danışmanlığı Hizmetlerinin Geliştirilmesi Operasyonu'nun 1. Yönlendirme Komitesi Toplantısı 26 Mayıs 2021 tarihinde çevrim içi olarak gerçekleştirildi.

Proje faaliyetlerinin yürütülmesi ve gelecek dönem faaliyetlerinin planlanması amacıyla gerçekleştirilen toplantıya projenin Kıdemli Faydalanıcı Temsilcisi (SROB) olarak Dış İlişkiler ve Projeler Dairesi Başkanımız Uğur Tunç başkanlık etti.

Toplantıya Bakanlığımız AB ve Mali Yardımlar Dairesi Başkanlığı, Avrupa Birliği Türkiye Delegasyonu, paydaş kamu kurum ve kuruluşlarının temsilcileri ve Genel Müdürlüğümüz personeli katılım sağladı.

Yüklenici tarafından projede gerçekleştirilen ve önümüzdeki dönemde gerçekleştirilecek faaliyetlere ilişkin bir sunum gerçekleştirildikten sonra, bundan sonraki süreçte yapılacak faaliyetlere yönelik paydaşların görüşlerine başvuruldu.

İŞARET DİLİ EĞİTİMLERİMİZ DEVAM EDİYOR

Bu yıl Ocak ayından itibaren, İş ve Meslek Danışmanlığı Dairesi Başkanlığımızca, engelli bireylerin sürdürülebilir istihdamına katkı sunmak amacıyla Engelli İş Koçluğu uygulamasının bulunduğu birimlerde Engelli İş Koçu olarak görev yapmakta olan İş ve Meslek Danışmanlarına yönelik çevrim içi ortamda düzenlenmeye başlanan "İşaret Dili Eğitimleri" devam ediyor.

Mayıs ayı sonu itibarıyla 127 Engelli İş Koçuna çevrim içi eğitimler verilerek; "Alfabe, Aile Terimleri, Zıt Kelimeler, Sayılar, Vücut ve Sağlık Terimleri, Meslekler ve İş Alanları, Haftanın Günleri, Mevsimler, Eğitim ile ilgili Anlatımlar, Coğrafi Terimler, Bilgisayar ve Teknoloji, Renkler, Trafik araçları, Bölgeler, Yiyecek ve İçecekler ile Fiiller ve Duygular" gibi konu başlıklarında uygulamalar gerçekleştirildi.

Engelli bireylerin istihdama geçişinde, istihdamda iken işe uyumlarının sağlanmasında ve sürdürülebilir bir engelli istihdamı sağlanması noktasında etkin kullanılan bir yöntem olan Engelli İş Koçluğu, Profil Temelli Danışmanlık Hizmetleri kapsamında 51 ilde 73 birimde sunuluyor.

Gaziantep

GAZİANTEPLİ KURSİYERLERİMİZDEN ANLAMLI HEDİYE

Gaziantep Çalışma ve İş Kurumu İl Müdürlüğümüz ile Araban Halk Eğitim Merkezi ve Araban Kaymakamlığı iş birliğinde hayata geçirilen "Güçlü Kadınlar Mutlu Çocuklar Projesi" kapsamında "Folklorik Bebek ve Ezo Gelin Bebek Yapımcısı" mesleğinde düzenlediğimiz Mesleki Eğitim Kursumuzdan 75 kişi faydalandı. Kurs süresi boyunca yapılan organik oyuncaklar, yetim ve öksüz çocuklara hediye edildi.

KÜTAHYA'DA 97 KİŞİYE MESLEKİ EĞİTİM VERİLECEK

Kütahya Çalışma ve İş Kurumu İl Müdürlüğümüz ile Tavşanlı ilçemizde hizmet veren Mila Tekstil firmasıyla 25 kişilik, Türker Tekstil firmasıyla 20 kişilik, Mehtap Tekstil firmasıyla 12 kişilik, Blue West firmasıyla 15 kişilik, Demircan Tarım firmasıyla 25 kişilik çeşitli mesleklerde Mesleki Eğitim Kursu protokolü imzalandı. Düzenlenecek kurslarımızda toplam 97 kişi meslek sahibi olacak.

Ağrı

GELECEĞİN HEYKELTIRAŞLARI HÜNERLİ ELLERDE MESLEK ÖĞRENİYOR

Ağrı Çalışma ve İş Kurumu İl Müdürlüğümüz ve Ağrı Halk Eğitim Merkezi iş birliğinde Hünerli Eller Sanat Çarşısında özel politika kapsamında bulunan gençlere yönelik "Heykeltıraşlık" mesleğinde Mesleki Eğitim Kursu düzenlendi. Genç kursiyerlerimizin, katıldıkları kursun bitiminde heykeltıraşlık mesleğinin inceliklerini öğrenerek birer heykeltıraş olmaları hedefleniyor.

ŞIRNAK'TA TEKSTİL ALANINDA MESLEKİ EĞİTİM KURSU DÜZENLEDİK

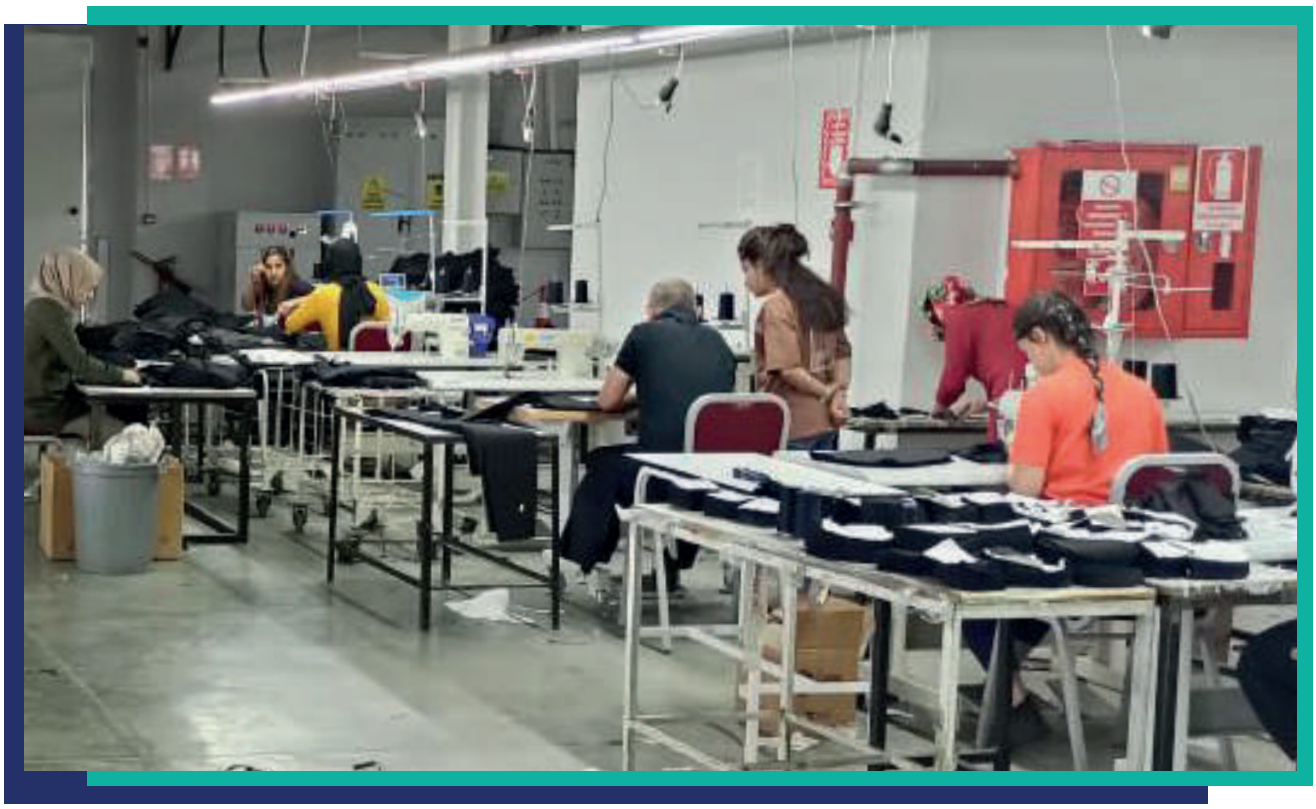

Şırnak Çalışma ve İş Kurumu İl Müdürlüğümüz ile Blue Black Tekstil firması iş birliğinde Mesleki Eğitim Kursu açıldı. 25 kursiyerimizin "Kadın Giyim Modelistliği" mesleğinde eğitim gördüğü kursu başarıyla tamamlayanlar firma bünyesinde istihdam edilecek.

Van

VAN'DA MEGİP KAPSAMINDA 60 KİŞİLİK KURS AÇILACAK

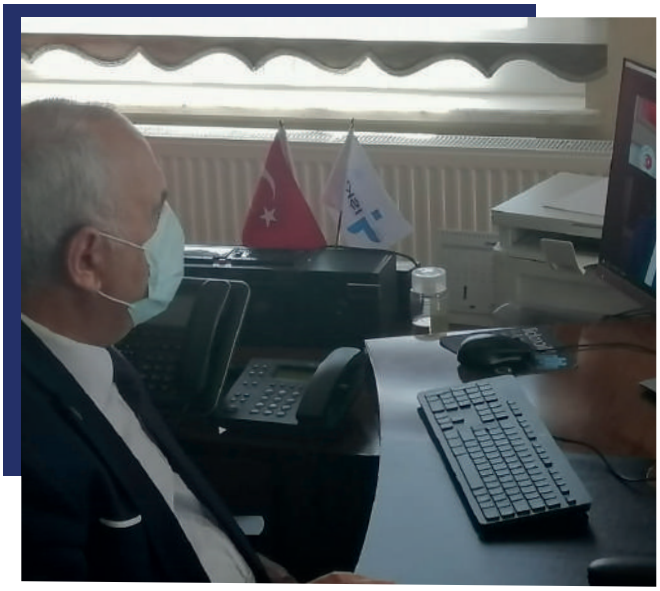

Van Çalışma ve İş Kurumu İl Müdürlüğümüz ile Blueteks Moda Tekstil firması iş birliğinde 60 kişilik Mesleki Eğitim ve Beceri Geliştirme İşbirliği Protokolü (MEGİP) imzalandı. İl Müdürümüz Hidayet Kişi ile Şube Müdürümüz Hanife Beyaz; Van Ticaret ve Sanayi Odası Yönetim Kurulu Üyesi Şefik Eren, Genel Sekreter Cengiz Aras ve Van Ticaret Borsası Genel Sekreteri Eser Yıldız'ın katılımıyla gerçekleştirilen çevrim içi toplantıda program hakkında bilgilendirmede bulundu.

Aydın

GIDA İŞLETMECİSİ ADAYLARI İŞBAŞINDA EĞİTİM GÖRÜYOR

Aydın Çalışma ve İş Kurumu İl Müdürlüğümüz ile Abalıoğlu Balık ve Gıda İşletmesi iş birliğinde İşbaşı Eğitim Programı başlatıldı. Bu kapsamda "Gıda İşletmeciliği" mesleğinde 10'u kadın olmak üzere toplam 21 katılımcımız programdan faydalanıyor. Başarılı katılımcılarımız, program sonunda firma bünyesinde istihdam edilecek.

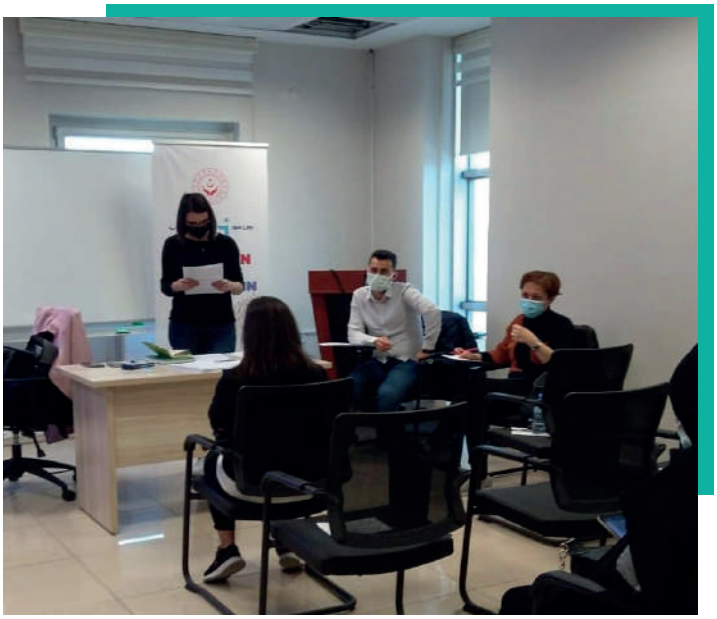

Hakkâri

BAKLAVA USTALARI İŞBAŞINDA YETİŞİYOR

Hakkâri Çalışma ve İş Kurumu İl Müdürlüğümüz ile Erdil Baklavacı Fuat Usta Unlu Mamulleri firması iş birliğinde Yüksekova ilçesinde "İmalat Sektöründe Tatlı Ustası (Baklava)" mesleğinde İşbaşı Eğitim Programı düzenlendi. Katılımcılarımız program sayesinde işbaşında meslek öğrenirken, başarılı olanlar firma bünyesinde istihdam edilecek.

Burdur

MOBİLYA İMALATINA İŞGÜCÜ DESTEĞİ

Burdur Çalışma ve İş Kurumu İl Müdürlüğümüz ile Dekor Mobilya firması iş birliğinde İşbaşı Eğitim Programı düzenlendi. "Mobilya Döşeme İşçiliği" mesleğini işbaşında öğrenen katılımcılarımızla bir araya gelen İl Müdürümüz Yunus Emre Akalın, program hakkında bilgilendirmede bulundu.

Karaman

"KARAKTERLİ GENÇLİK, KARİYERLİ GELECEK PROJESİ İŞBİRLİĞİ PROTOKOLÜ" İMZALANDI

Karaman Çalışma ve İş Kurumu İl Müdürlüğümüz, Karaman İl Millî Eğitim Müdürlüğü, Karaman Gençlik ve Spor İl Müdürlüğü ile Bilinçli Gençlik ve Spor Kulübü Derneği (Bilgeder) iş birliğinde Gençlik Projeleri Destek Programı kapsamında, Gençlik ve Spor Bakanlığı Destekli "Karakterli Gençlik Kariyerli Gelecek Projesi İşbirliği Protokolü" imzalandı.

Protokol ile İş ve Meslek Danışmanlarımız aracılığıyla, lise ve üniversite düzeyindeki öğrencilere meslek danışmanlığı, mülakat teknikleri, öz geçmiş hazırlama ve iş arama becerileri konularında İş ve Meslek Danışmanlığı hizmeti sunularak bilgilendirme faaliyetinde bulunulacak.

Proje ile ayrıca, Bilgeder bünyesinde bulunan eğitim koçları tarafından kentte bulunan özellikle lise ve üniversite düzeyindeki gençlere, karakter temelli kariyer planlamaları için profesyonel destek verilecek. Gençlerin anahtar becerilerini geliştirebilmeleri için teknoloji, sosyal sorumluluk ve kültür, doğa-spor, müzik, el beceri ve sanat alanlarında beceri ve tasarım atölyeleri de kurularak kişisel gelişimlerine katkıda bulunulacak.

Mersin

MERSİN İL MÜDÜRLÜĞÜMÜZ KIRSALA SAĞLIK KIRSALA DESTEK PROJESİ ÇALIŞTAYINA KATILDI

Mersin Çalışma ve İş Kurumu İl Müdürlüğümüz, Birleşmiş Milletler Nüfus Fonu (UNFPA) Türkiye Ofisi ile Sağlık Bakanlığı arasında imzalanan mutabakat zaptı ve Avrupa Birliği Sivil Koruma ve İnsani Yardım Genel Müdürlüğü (DG ECHO) arasında imzalanan anlaşma uyarınca, Sağlık Bakanlığı iş birliğinde "Kırsala Sağlık Kırsala Destek Projesi" çalıştayına katıldı.

Proje çıktılarının ve sürdürülebilirliğinin değerlendirilmesi amacıyla Mersin ilindeki kurumların ve paydaşların katılımıyla çevrim içi gerçekleştirilen çalıştayda, proje kapsamında sunulan hizmetler, Mersin ilinde kırsalda yaşayanların ve mevsimlik tarım işçilerinin sağlık ve koruma ile ilgili ihtiyaçları ve sunulan hizmetler hakkında bilgiler ve deneyimler paylaşıldı.

Kırsala Sağlık Kırsala Destek Projesi, Ocak 2020 itibarıyla kırsalda yaşayanların ve geçici koruma kapsamındaki kişilerin sağlık koruma hizmetlerine erişimlerinin arttırılması amacıyla Adana, Bursa, İzmir, Mersin ve Şanlıurfa'da uygulanmaya başlandı.

Mersin

MERSİN'DE DİJİTAL KARİYER GÜNÜ DÜZENLENDİ

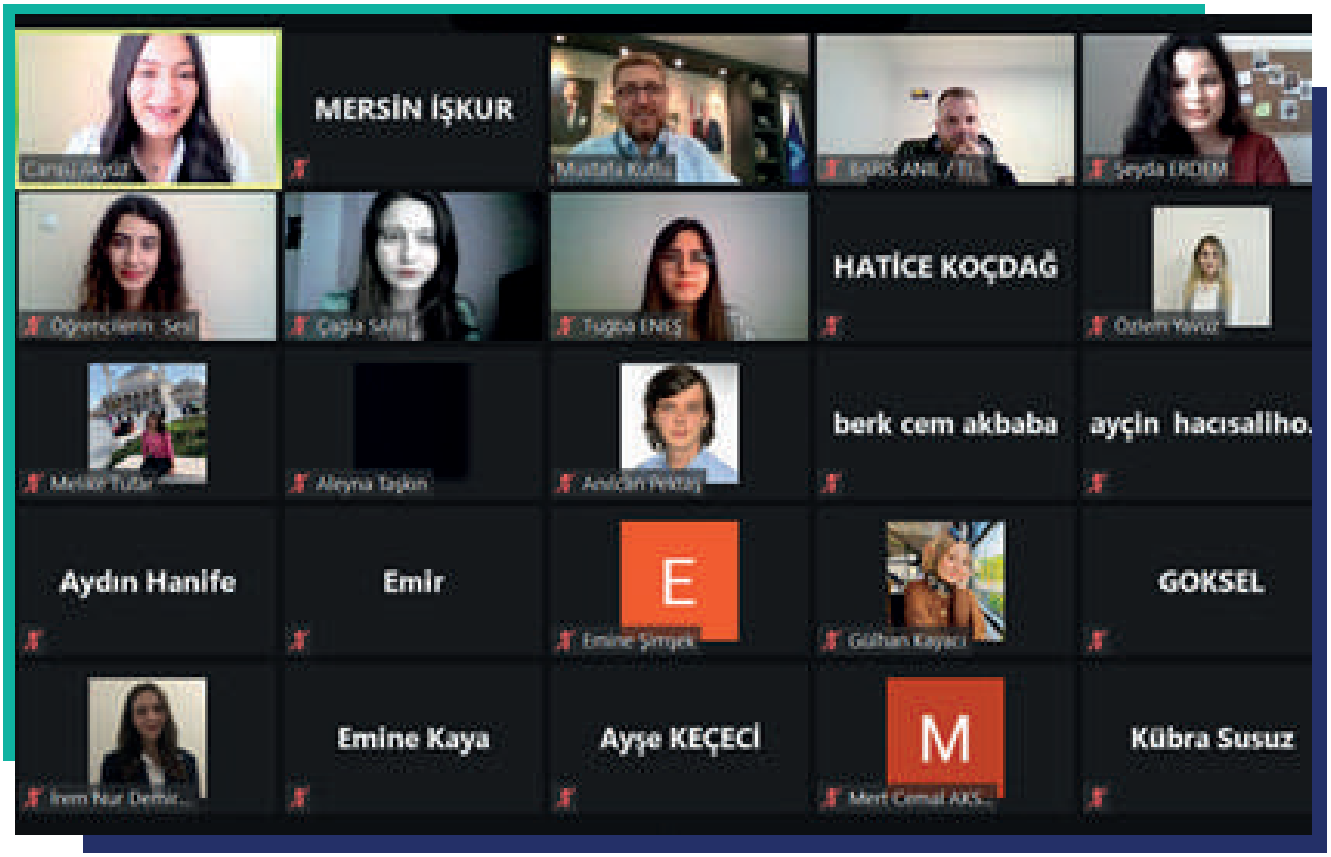

Mersin Çalışma ve İş Kurumu İl Müdürlüğümüz ile Profesyonel İnsan Kaynakları Platformu, Öğrencilerin Sesi Platformu iş birliğinde Dijital Kariyer Günü etkinliği düzenlendi. Firma yöneticilerinin de katkılarıyla çevrim içi olarak gerçekleştirilen programa ülke genelinden çok sayıda öğrenci katıldı.

Düzenlenen etkinlik ile işgücü piyasasına yeni girecek gençlerin çalışma hayatına hazırlanması, çalışabilecekleri iş yerleri konusunda bilgi edinmelerinin sağlanması, staj ve işbaşı eğitim olanaklarından haberdar edilmesi ve Kurumumuzun hizmetlerinden mümkün olduğunca faydalandırılmaları hedefleniyor.

YOZGAT'TA ÖĞRENCİLERE İŞ ARAMA BECERİLERİ EĞİTİMİ VERİLDİ

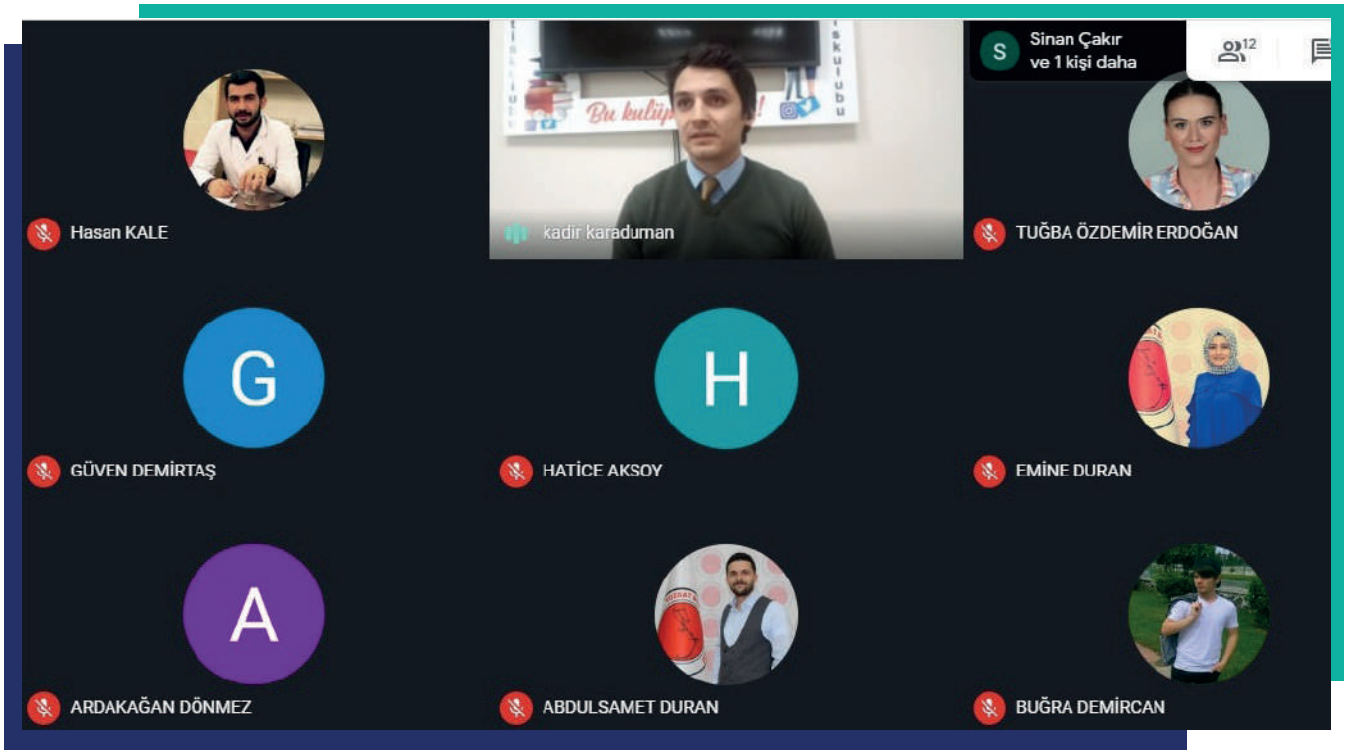

Yozgat Çalışma ve İş Kurumu İl Müdürlüğümüz ile Yozgat Bozok Üniversitesi iş birliğinde yürütülen çevrim içi çalışmada, üniversite öğrencilerine yönelik bilgilendirmede bulunuldu. Katılımcılara "kariyer planlama, öz geçmiş hazırlama, iş arama becerileri ve mülakat teknikleri" konularında seminer verildi. Eğitimlerde ayrıca, Mesleki Yönelim Test Bataryası hakkında bilgiler de paylaşıldı.

Ağrı

AĞRI'DA ÜNİVERSİTE ÖĞRENCİLERİNE KARİYER BİLGİLENDİRME EĞİTİMİ VERİLDİ

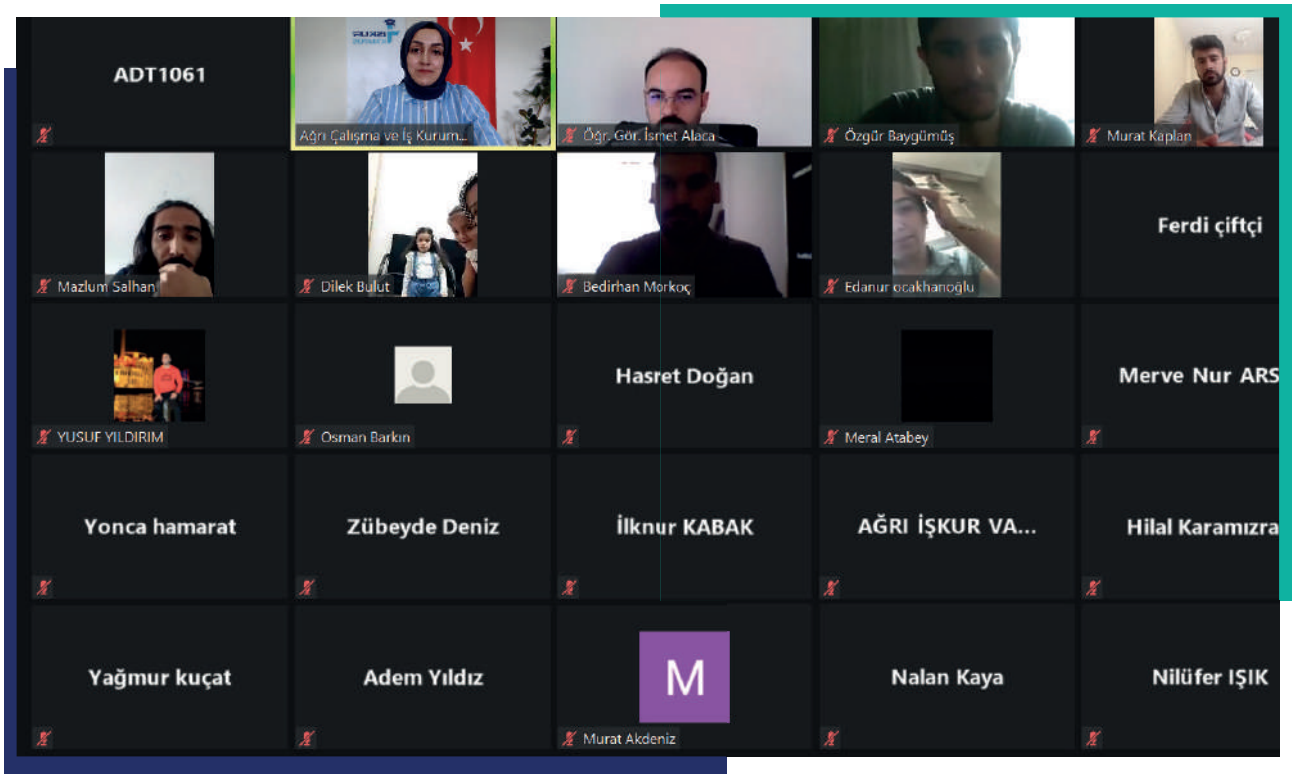

Ağrı Çalışma ve İş Kurumu İl Müdürlüğümüz tarafından, Ağrı İbrahim Çeçen Üniversitesi Sağlık Meslek Yüksekokulu Hasta ve Yaşlı Bakımı Çocuk Gelişimi Bölümü öğrencilerine, İŞKUR Kampüs faaliyetleri kapsamında çevrim içi olarak "Kariyer Bilgilendirme Eğitim Programı" düzenlendi.

"Verilen Hibe İle Evimi Geçindiriyorum, Aileme ve Çocuklarıma Bakıyorum"

EMRE KILINÇ/ERZURUM

33 Yaşında/Hayvancılık
Engelli-Eski Hükümlü Hibe Desteği

İsmim Emre Kılınç, Erzurum'da yaşıyorum. 33 yaşındayım. Zor günleri geride bırakarak İŞKUR'un vermiş olduğu Engelli-Eski Hükümlü Hibe Desteğiyle hayatımda yeni bir sayfa açtım.

Cezaevinden çıktıktan sonra eski hükümlü olarak iş bulmak kolay olmadı ancak hibe desteği bana umut sağladı. Denetimli Serbestlik Müdürlüğü bünyesindeki mesleki kurslarda eğitim aldım. Bir eğitmenimin tavsiyesi üzerine besiciliğe başladım. Sertifikamı alıp evraklarımı tamamladıktan sonra Türkiye İş Kurumu tarafından yürütülen Engelli ve Eski Hükümlülerin Kendi İşini Kurma Projesi'ne başvuruda bulundum.

"İŞKUR Desteğiyle Hayatımda Yeni Bir Sayfa Açtım"

Hazırladığım projenin kabul edilmesinin ardından 44 Bin TL'lik hibe desteği aldım. Verilen hibe desteğiyle 6 inek aldım. Bu hayvanlarımın 4'ü yavruladı. Diğer hayvanlarım da birkaç güne kadar yavrulayacaklar.
Bu destek ile hayatımın zor günleri geride kaldı. Devletimiz bizi topluma kazandırmak için böyle bir iş teşvikinde bulundu. Verilen hibe ile evimi geçindiriyorum, çocuklarıma ve aileme bakıyorum. Bu çok güzel bir şey. Hayvancılık yaparak geçimimi sağlıyorum.
Allah devletimizden razı olsun.

444 7587 İŞKUR
İletişim Hattı

ÇALIŞMA HAYATI İLETİŞİM MERKEZİ
ALO 170

www.iskur.gov.tr

Türkiye İş Kurumu Genel Müdürlüğü
Basın, Yayın ve Tanıtım Birimi
Emniyet Mah. Mevlana Bulvarı No:42
Yenimahalle / ANKARA

TurkiyeIsKurumu