İŞKUR Bülten

Daima Yanınızda Sayı: 127 • Mayıs 2023

ÇALIŞMA VE SOSYAL GÜVENLİK BAKANI VEDAT BİLGİN: : **“TÜRKİYE İSTİHDAM YARATAN BÜYÜME MODELİYLE İŞSİZLİK SORUNUNU ÇÖZECEK”**

s. 5 İŞKUR ve Savunma Sanayii Başkanlığı KALFA Programı İş Birliği Protokolü İmzaladı

s. 16 İŞKUR “Devlet Teşvikleri Tanıtım Günleri”nde Stant Açtı

s. 21 İŞKUR’dan Gelen Mesaj Hayatımı Değiştirdi

KALFA Programının
Başvuruları Başladı

Savunma Sanayiinde;

- Genç istihdamını,
- Nitelikli iş gücü yetiştirmeyi

destekliyoruz.

KALFA Programı kapsamında düzenlenecek mesleki eğitim kurslarından ***öncelikli olarak depremzede gençler*** yararlanacaktır.

Son Başvuru Tarihi: 09 Haziran 2023

İŞKUR

SAVUNMA SANAYİİ AKADEMİ

ÇALIŞMA VE SOSYAL GÜVENLİK BAKANI VEDAT BİLGİN: "TÜRKİYE İSTİHDAM YARATAN BÜYÜME MODELİYLE İŞSİZLİK SORUNUNU ÇÖZECEK"

"Türkiye istihdam yaratan bir büyüme modeliyle işsizlik sorununu çözecek"

Bakan Vedat Bilgin, çeşitli televizyon kanallarında katıldığı canlı yayınlarda çalışma hayatına ve gündeme ilişkin önemli değerlendirmelerde bulundu. EYT'den asgari ücrete, memur maaşlarından geçici işçilere kadar birçok konuda çalışma hayatına dair yapılan düzenlemeler hakkında detaylı bilgiler veren Bilgin, nitelikli iş gücünün eğitimini destekleyerek iş arayanların istihdama kazandırılmasına destek olduklarını söyledi.

İstihdam yaratan büyümenin önemine de değinen Bilgin, "Türkiye yüzde 5 büyüdüğü zaman yaklaşık 700-740 bin istihdam yaratıyor. Yüzde 7 büyürse 1 milyon 200 bin ile 1 milyon 400 bin arasında istihdam yaratıyor. Türkiye'yi biz yüzde 5'ten aşağı büyütmeyeceğiz, yüzde 7 civarında büyüme hedefine götüreceğiz. Türkiye istihdam yaratan bir büyüme modeliyle işsizlik sorununu çözecek. Ayrıca işçilerimizin de refah düzeyini sürekli yukarıya doğru çekeceğiz. İşsizlik şu anda yüzde 10 civarında, tek haneli rakamlara inecek. Biz her ailede bir insanı iş sahibi, gelir sahibi yaparak her ailenin hiç olmazsa asgari ücret düzeyinde bir gelir elde etmesini sağlayacağız." dedi.

"İş Gücüne Katılma Potansiyeli Olan Nüfusu Destekliyoruz"

Bakan Bilgin, İŞKUR bünyesinde başlattıkları "Üretim Sürecine Katılım Programı" ile ilgili de bilgiler paylaştı. Bu proje ile iş gücüne katılma potansiyeli olan nüfusu işverenlerle iş birliği içerisinde istihdama kazandırmayı hedeflediklerini kaydeden Bilgin şu açıklamalarda bulundu: "Bu kişileri öncelikle işbaşında eğiteceğiz. Eğitim sürecinde maaşlarını ve sigorta primlerini devlet ödeyecek. Projenin şu anda pilot uygulamasını başlattık. Bursa'da, İstanbul'da, Gaziantep'te Türkiye'nin belli sanayi bölgelerinde iş gücüne eğitimler veriyoruz. İşverene şunu söylüyoruz; biz sizin için eğitim programına aldığımız iş gücünü yetiştireceğiz. Burada senin sorumluluğun sadece tezgâhını açman ve bizim verdiğimiz eğitime imkân sağlaman. Biz de sana yetişmiş bir iş gücü temin edeceğiz.

Eğitim gören kişilerin maaşlarını altı ay ve bir yıl biz ödeyeceğiz. Sen de altı ay eğitim verdiğimiz kişiye en az bir yıl iş garantisi, bir yıl yıl eğitim verdiğimiz emekçiye de iki yıl iş garantisi vereceksin. Bu da çok başarılı bir şekilde uygulanıyor."

"Türkiye'de Çağdaş Bir Çalışma Hayatının Formasyonunu İnşa Edeceğiz"

Bakan Bilgin, sendikalaşmanın önündeki bütün engelleri kaldıracaklarına vurgu yaparak, "Sendikalaşmayı teşvik edeceğiz. İş yerlerinde işçi sendikalarının örgütlenmesinin önünü açan, kolaylaştıran bir yönetmelik hazırlıyoruz. Yasada 1936'dan bile kalan maddeler var. Çağdaş bir çalışma hayatının formasyonunu Türkiye'de inşa edeceğiz. Türkiye yüzyılına layık bir çalışma hayatı olacak" ifadesini kullandı.

ÇALIŞMA VE SOSYAL GÜVENLİK BAKANI VEDAT BİLGİN, BEYAZ BAYRAK ÖDÜLLERİ İÇİN İSTANBUL'DA DÜZENLENEN TÖRENE KATILDI

Bakan Vedat Bilgin, Çalışma ve Sosyal Güvenlik Bakanlığı tarafından sendikalı işletmelere verilen Beyaz Bayrak Ödülleri için düzenlenen törene katıldı. Uygulamaya ilişkin bilgiler paylaşan Bilgin, bu şartları taşıyan işletmelerin bazı avantajlara sahip olacağını söyledi.

Bakan Bilgin, uzun yıllardır işçi ve işveren kesimiyle Beyaz Bayrak uygulamasını hayata geçirme ideallerinin olduğunu ifade ederek, "Bu, 10 yılı aşkın süredir konuştuğumuz bir şeydi. Bunu uygulamak bize nasip oldu. Beyaz Bayrak 'Düzgün İş' diyor. İşveren, 'Ben işimi düzgün yapıyorum' diyor. Bu iddia fevkalade önemli ve değerli. Ben bütün işletmelerin bu iddiaya sahip çıkmasını istiyorum. Biz bakanlık olarak düzgün işletmelerle yolumuza devam etmek istiyoruz" diye konuştu.

“İŞKUR Projelerinden Öncelikle Örgütlü İşletmelerimiz Faydalanacak”

Belirli koşulları sağlayan işletmelere “Beyaz Bayrak” verileceğini ve bu uygulamanın işletmelere belirli faydalar sağlanacağını söyleyen Bilgin, şöyle devam etti: “’Beyaz Bayrak Uygulaması’ sendikal örgütlülüğe katkı yapacak bir uygulama. Örgütlü işletmelerimize ciddi katkılarımız olacak. İŞKUR projelerinden öncelikle onlar faydalanacak. Hem üretim sürecine katılım programı hem işbaşı eğitim programlarından beyaz bayraklı işletmeler öncelikle yararlanacak. Bunun dışında ihracatçı firmalarımız, ihracat sürecindeki bütün prosedürleri aşmada bir adım önde olacak. ‘Beyaz Bayrak’ ile birlikte vereceğimiz sertifika kendilerini devlet işlemlerinde bir adım öne geçirecek. Daha önemlisi sosyal güvenlik destek primine ilave 1 puan vereceğiz. Emekçilerimiz örgütlüyse, o iş yerinde toplu iş sözleşmesi mekanizması işliyorsa, işletmelerimiz düzgün iş yapıyorsa onların yanındayız.”

İŞKUR VE SAVUNMA SANAYİİ BAŞKANLIĞI KALFA PROGRAMI İŞ BİRLİĞİ PROTOKOLÜNÜ İMZALADI

Türkiye Cumhuriyeti Cumhurbaşkanlığı Savunma Sanayii Başkanlığı (SSB) ile Çalışma ve Sosyal Güvenlik Bakanlığı Türkiye İş Kurumu Genel Müdürlüğü (İŞKUR) arasında KALFA Programı kapsamında Mesleki Eğitim Kursu Düzenlenmesi ve Yürütülmesine İlişkin İş Birliği Protokolü imzalandı.

T.C. Cumhurbaşkanlığı Savunma Sanayii Başkanlığı (SSB) bünyesindeki Savunma Sanayii Akademi koordinasyonu ile düzenlenen, "KALFA Programı Tanıtım Töreni" Çalışma ve Sosyal Güvenlik Bakan Yardımcısı Prof. Dr. Lutfihak Alpkan, SSB Başkanı Prof. Dr. İsmail Demir, YÖK Başkanı Prof. Dr. Erol Özvar, İŞKUR, savunma sanayii firmaları, araştırma enstitüleri ve üniversite temsilcilerinin katılımı ile Ankara'da gerçekleşti.

Törende konuşan Çalışma ve Sosyal Güvenlik Bakan Yardımcısı Prof. Dr. Lutfihak Alpkan, "Protokol kapsamında Savunma Sanayi Başkanlığı ile gerçekleştireceğimiz iş birliği kapsamında ülkemizin savunma sanayii ekosisteminin ihtiyaç duyduğu yetkin insan kaynağını yetiştirmeye yönelik mesleki eğitim kursları düzenleyerek savunma sanayii alanında yetişmiş nitelikli insan gücünün artırılmasına destek olacağız" dedi.

"Bu İş Birliğini Son Derece Anlamlı Buluyorum"

Hayata geçirilecek olan KALFA Programı ile istenen nitelikleri sağlayan gençlerin savunma sanayii alanında faaliyet gösteren şirketlerde işe yerleştirilmelerini sağlayacaklarını kaydeden Alpkan, "Savunma Sanayi Başkanlığı ile uygulayacağımız KALFA Programı kapsamında üniversite mezunu gençlerimize yönelik hizmetlerimize bir yenisini daha eklemiş olacağız. Toplumumuzun son derece hassas olduğu ve Hükümetimizin tüm çalışmalarında özel olarak yer verdiği savunma sanayii alanına yönelik istihdamı ve mesleki eğitimi amaçlayan bu iş birliğini son derece anlamlı buluyorum" ifadelerini kullandı.

“Gençlerimizi KALFA’ya Bekliyoruz”

SSB Başkanı Prof. Dr. İsmail Demir de tanıtım programında yaptığı konuşmada şunları kaydetti: “Üniversitelerin mühendislik ve temel bilim fakültelerinden yeni mezun olmuş veya lisans mezuniyetinden sonra en fazla iki yıl geçmiş ve 27 yaşından gün almamış gençlerimizi KALFA’ya bekliyoruz. KALFA Programımız bu yıl depremzede gençlerimize öncelik verecek. İŞKUR’un desteğiyle programa kabul edilen depremzede gençlerimize aylık 23.000 TL tutarında bir eğitim desteği sağlayacağız. Bu gençlerimizi 16 hafta yerine 12 haftalık hızlandırılmış ‘KALFA Afetzede Özel’ adını verdiğimiz yoğun bir eğitim programına dâhil edecek, programı başarı ile bitiren gençlerimizi sektörümüzde istihdam edeceğiz. Programa dâhil olacak gençlerimize birer yetkinlik karnesi vereceğiz. Hem SSB hem de YÖK ve İŞKUR’dan onaylı olacak olan bu sertifika gençlerimizin diplomalarına da bir kaldıraç etkisi yapacaktır.”

YÖK Başkanı Özvar ise deprem bölgesindeki üniversitelerin savunma sanayiine yönelik araştırma merkezleri, laboratuvar ve enstitülerinin imkânlarının artırılmasına yönelik çalışmaların gündemlerinde yer aldığını belirtti.

KALFA PROGRAMI İLE SAVUNMA SANAYİİ İÇİN NİTELİKLİ İŞ GÜCÜ YETİŞTİRİLECEK

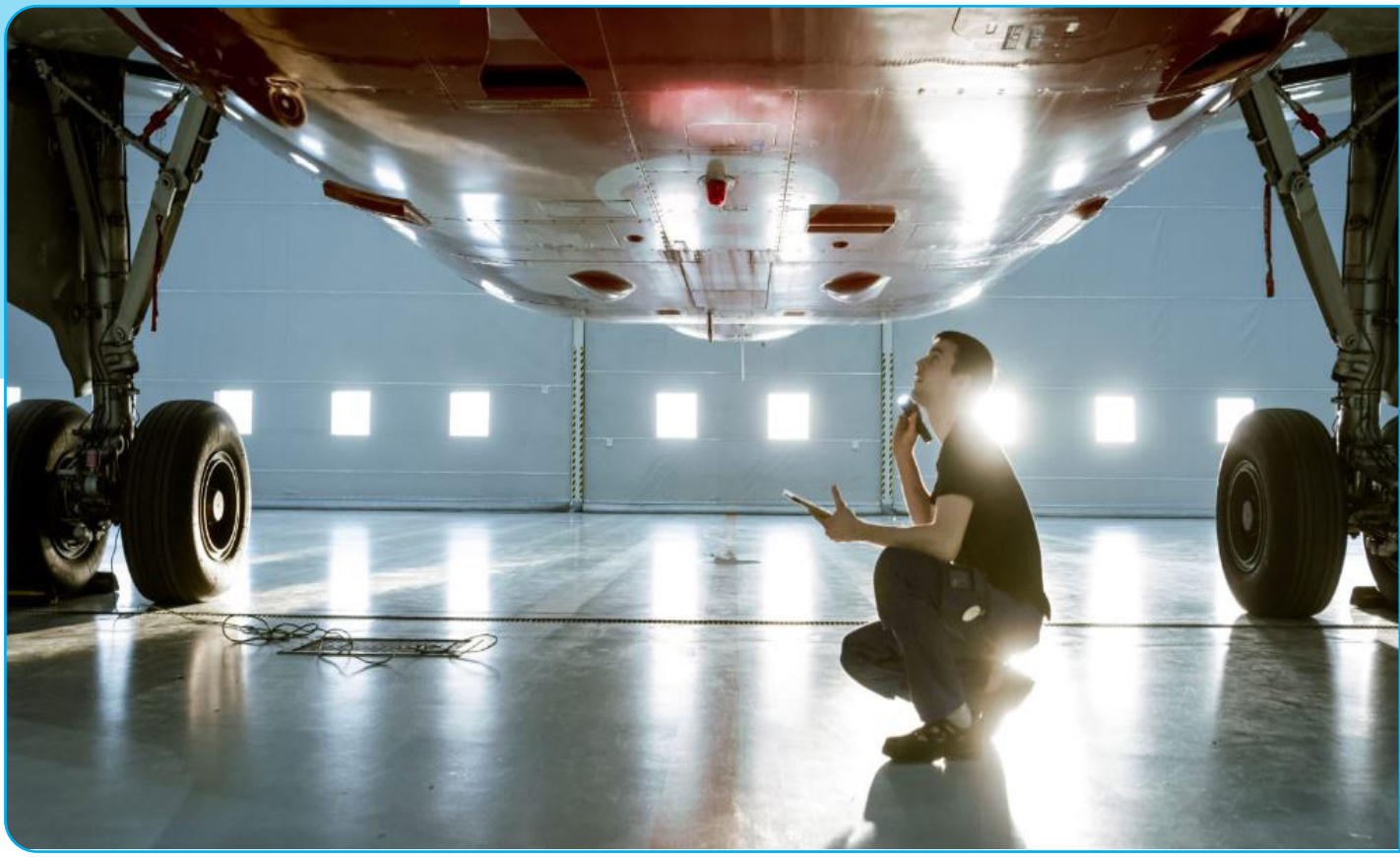

KALFA Programı kapsamında düzenlenecek mesleki eğitim kursları ile savunma sanayiine nitelikli iş gücü kazandırılacak.

Savunma Sanayii Başkanlığı (SSB) ile Çalışma ve Sosyal Güvenlik Bakanlığı öncülüğünde, Kurumumuz ve Savunma Sanayii Akademi arasında imzalanan ve savunma sanayiinde nitelikli iş gücü yetiştirmeyi hedefleyen protokol kapsamında üniversite mezunu gençler hayata geçirilecek "KALFA Programı" ile beyaz yakalı iş gücünün yoğun olarak çalıştığı, bilgi yoğun ekonominin ön planda olduğu savunma sanayii alanında düzenlenecek mesleki eğitim kursları ile sektöre kazandırılacak.

Savunma sanayii alanındaki mesleklerde en fazla 6 ay sürecek şekilde düzenlenecek kurslar; "yapısal analiz ve tasarım uzmanı, gömülü sistemler uzmanı, radar ve haberleşme sistemleri uzmanı, itki ve motor sistemleri uzmanı ve siber güvenlik uzmanı" mesleklerini kapsayacak. Program kapsamında 16 farklı sosyal alan ve 24 farklı teknik alan olmak üzere toplam 40 farklı alanda 300'ü geçen eğitime ait özgün müfredat gençler ile buluşacak. Eğiti-mleri başarıyla tamamlayarak mezun olan gençlerin ASELSAN, HAVELSAN, ROKETSAN, TUSAŞ, TEI, STM ve SSTEK'de istihdamları sağlanacak. Mezun kursiyerler, bu firmaların iş ortağı olan alt yüklenicilerin bünyesinde de istihdam edilebilecek.

KALFA Programı kapsamında düzenlenecek meslek eğitim kursları için ilk başvurular 19 Mayıs 2023 tarihinde başladı.

Adaylar **www.vizyonergenc.com** adresi üzerinden programa başvuruda bulunabilecek.

Protokol uyarınca öncelikli olarak depremzede gençlere yönelik eğitimler düzenlenecek.

İŞKUR'DAN KENDİ İŞİNİ KURMAK İSTEYEN ENGELLİ GİRİŞİMCİLERE 150 BİN TL HİBE DESTEĞİ

Türkiye İş Kurumu (İŞKUR) kendi işini kurmak isteyen engelli girişimcilere 150 bin TL hibe desteği verecek.

Engelli ve Eski Hükümlü Çalıştırmayan İşverenlerden İdari Para Cezası Olarak Tahsil Edilen Tutarları Kullanmaya Yetkili Komisyon'un 2023 yılı I. dönem toplantısında alınan kararlar uyarınca 145 projeye 18.1 milyon TL destek sağlanacak.

Tahsis edilen 18.1 milyon TL ile engelli ve eski hükümlülerin kendi işini kurmalarına, engelli istihdamını sağlayacak destek teknolojilerine, engellinin işe ve işyerine uyumunun sağlanmasına, engellilerin istihdam edilebilirliklerini artırıcı mesleki eğitimi ile ruhsal ve zihinsel engelli bireylerin istihdam edileceği "Korumalı İşyeri Desteği"ne yönelik projeler desteklenecek.

Engelli kendi işini kurma hibe desteği miktarı ise 2023 yılında tarım ve hayvancılık dışındaki projeler için yaklaşık yüzde 67'lik bir artışla 150 bin TL olacak. Hibe başvuruları 9 Haziran 2023 tarihine kadar e-Devlet üzerinden yapılabilecek.

"Hibe Desteği ile 3 Bin 457 Engelli Vatandaş Kendi İşyerini Kurdu"

İŞKUR'un engellilere yönelik sağladığı hibe desteğinden 2014 yılından bu yana 3 bin 457 engelli girişimci yararlandı. Bu kişilere sağlanan destek tutarı ise yaklaşık 165 milyon TL oldu.

İŞKUR, bugüne kadar birçok engelli vatandaşımızın kendi işini kurmasına vesile olan "Kendi İşini Kurma Hibe Desteği"ni bu zamana kadar olduğu gibi bundan sonra da vatandaşlarımıza en çok fayda sağlayacak biçimde uygulamaya devam edecek.

İŞ VE MESLEK DANIŞMANLIĞI HİZMETLERİNİN GELİŞTİRİLMESİ PROJESİ YÖNLENDİRME KOMİTESİ VE AYLIK YÖNETİM TOPLANTISI DÜZENLENDİ

Avrupa Birliği Katılım Öncesi Mali Yardım Aracı (IPA II) finansmanıyla İŞKUR'un faydalanıcısı ve Çalışma ve Sosyal Güvenlik Bakanlığı Avrupa Birliği ve Mali Yardımlar Dairesi Başkanlığının sözleşme makamı olduğu İş ve Meslek Danışmanlığı Hizmetlerinin Geliştirilmesi Projesi'nin 4. Yönlendirme Komitesi Toplantısı ve 26. Aylık Yönetim Toplantısı 4 Mayıs 2023 Ankara'da tarihinde düzenlendi.

Yönlendirme Komitesi Toplantısı, Çalışma ve Sosyal Güvenlik Bakanlığı Avrupa Birliği ve Mali Yardımlar Dairesi Başkanı Süreyya Erkan, İŞKUR Genel Müdür Yardımcısı Dr. Varol Dur, Avrupa Birliği Türkiye Delegasyonu Sektör Yöneticisi Ahmet Karan ve DAI Global Kıdemli Başkan Yardımcısı Ahmad Luqman'ın açılış konuşmaları ile başladı.

Çalışma ve Sosyal Güvenlik Bakanlığı, İŞKUR ve AB Türkiye Delegasyonu ile çeşitli kamu kurum ve kuruluşlarının temsilcilerinin katılım sağladığı toplantının açılışında konuşan Çalışma ve Sosyal Güvenlik Bakanlığı Avrupa Birliği ve Mali Yardımlar Dairesi Başkanı Süreyya Erkan, projeler ile başta özel politika gerektiren gruplar olmak üzere tüm hedef gruplarını desteklediklerini belirterek İş ve Meslek Danışmanlığı Hizmetlerinin Geliştirilmesi Projesi'nde emeği geçen tüm ortaklara teşekkürlerini iletti. İŞKUR Genel Müdür Yardımcısı Dr. Varol Dur da İş ve Meslek Danışmanlığı Hizmetlerinin Geliştirilmesi Projesi'nin İŞKUR için çok kıymetli bir proje olduğunu dile getirerek, proje ile iş ve meslek danışmanlığı hizmetlerinin geliştirilmesinin yanı sıra İŞKUR için stratejik bazı çalışmaların da tamamlanmasının hedeflendiğini kaydetti.

Katılımcılar, Teknik Destek Ekibi tarafından proje faaliyetlerine ilişkin bir sunum ile projede kaydedilen ilerleme ve gelecek 6 ay için planlanan proje faaliyetleri hakkında bilgilendirildi ve projeye ilişkin katkılarını sundu.

Yönlendirme Komitesi toplantısının tamamlanmasının ardından öğleden sonraki oturumda, Teknik Destek Ekibi, AB Türkiye Delegasyonu, Sözleşme Makamı ve İŞKUR temsilcilerinin bir araya geldiği 26. Aylık Yönetim Toplantısının açılış konuşması Dış İlişkiler ve Projeler Dairesi Başkanı ve Operasyon Faydalanıcısı Kıdemli Temsilcisi (SROB) Oğuzhan Küpeli tarafından gerçekleştirildi ve proje faaliyetlerinin ne aşamada olduğuna ilişkin Teknik Destek Ekibi tarafından detaylı bir sunum yapıldı.

BÖLGESEL SANAL İSTİHDAM FUARLARI DEVAM EDİYOR

İŞKUR tarafından, İç Anadolu ve Marmara Bölgelerinde Mayıs ayı içerisinde düzenlenen sanal istihdam fuarları ile iş arayanlar ve işverenler çevrim içi ortamda bir araya getirildi. Türkiye genelinde herkesin erişimine açık olan fuarlara Aksaray, Çankırı, Eskişehir, Kırşehir, Konya, Nevşehir, Niğde, Sivas, Karaman, Sakarya, Kocaeli, Kırklareli, Çanakkale, Balıkesir, Tekirdağ, İstanbul, Yalova, Edirne, Bursa ve Bilecik illerinden 329 firma katılım sağladı. Fuarları 9 bin 144 kişi ziyaret etti.

Sanal istihdam fuarları ile iş arayanlar "**sanalistihdamfuari.iskur.gov.tr**" adresi üzerinden fuara katılım sağladı. Ziyaretçiler farklı şehirlerde faaliyet gösteren işletmelere sunulmak üzere öz geçmişlerini sisteme yükleyerek işverenlerin sanal stantlarını ziyaret etme imkânı buldu.

İŞKUR, OECD LEED YÖNLENDİRME KOMİTESİ TOPLANTISINA KATILDI

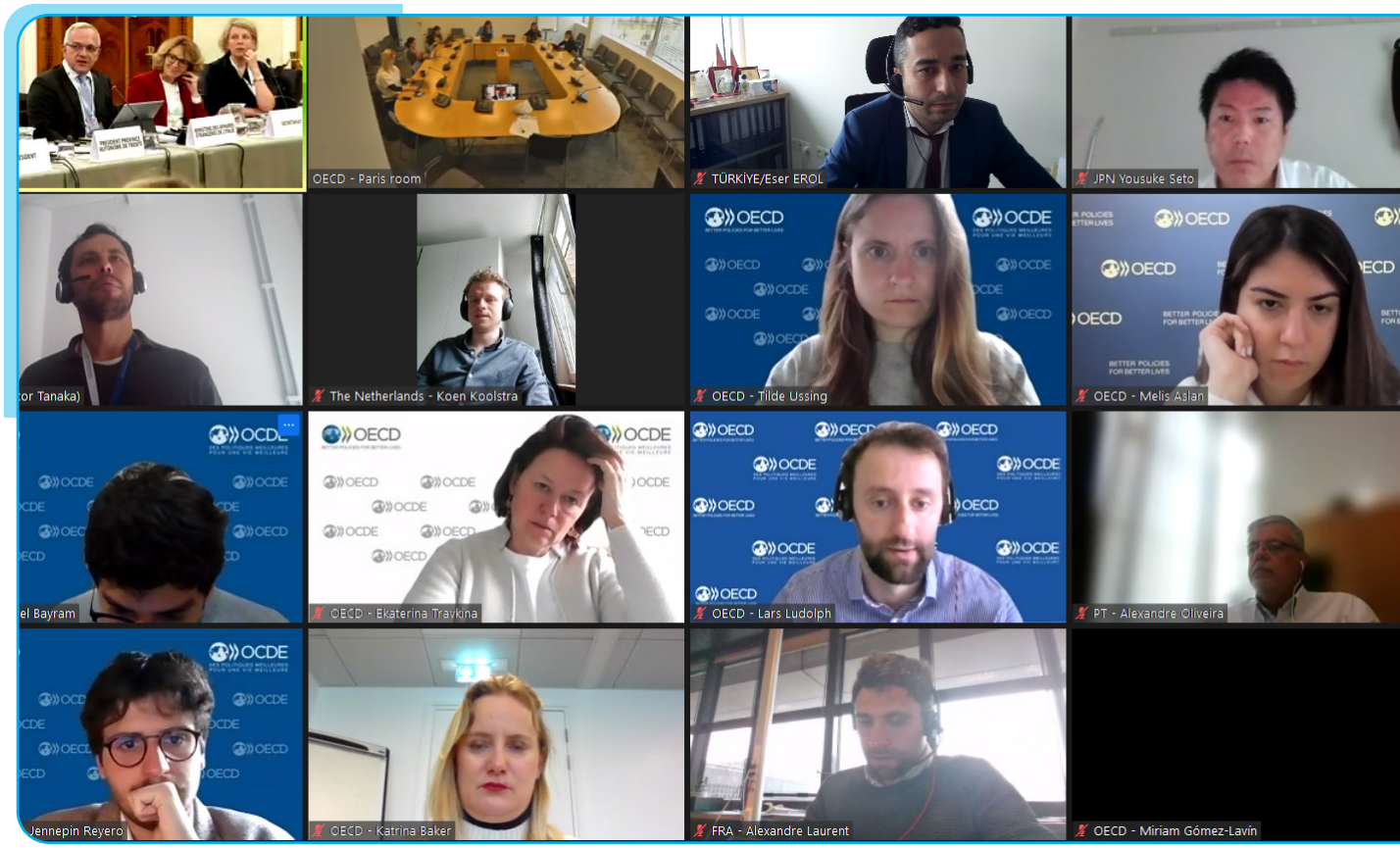

OECD'nin Girişimcilik, KOBİ ve Mahalli Kalkınma Direktörlüğü bünyesinde yer alan Yerel Ekonominin ve İstihdamın Geliştirilmesi Görev Gücü (LEED) 82. Yönlendirme Komitesi Toplantısı 10-11 Mayıs 2023 tarihlerinde İtalya'nın Trento şehrinde gerçekleştirildi.

İŞKUR tarafından toplantıya çevrim içi katılım sağlanarak özellikle 6 Şubat depremlerinden sonra deprem bölgesine yönelik uygulanan kısa çalışma ödeneği ve toplum yararına programlar hakkında katılımcılara bilgi verildi. Ayrıca, sosyal devlet anlayışı ve kapsayıcı bir yaklaşımla mümkün olduğu kadar fazla yararlanıcıya ulaşılmasını temin edecek önlemler alındığına vurgu yapılarak bu bağlamda verilen nakdi ücret desteğinin ayrıntıları paylaşıldı.

İŞ VE MESLEK DANIŞMANLIĞI HİZMETLERİNİN GELİŞTİRİLMESİ PROJESİ İLETİŞİM STRATEJİSİ ÇALIŞTAYI DÜZENLENDİ

AB Katılım Öncesi Mali Yardım Aracı (IPA II) kapsamında Kurumumuzca yürütülen "İş ve Meslek Danışmanlığı Hizmetlerinin Geliştirilmesi Projesi'nin "İŞKUR İletişim Stratejisinin Geliştirilmesi" faaliyeti çerçevesinde çeşitli kamu kurum ve kuruluşlarının basın müşavirlikleri temsilcileri ile İŞKUR genel müdürlük ve il müdürlükleri temsilcilerinin katılımı ile bir iletişim stratejisi çalıştayı gerçekleştirildi.

3 Mayıs 2023 tarihinde Ankara'da gerçekleştirilen çalıştayda; İŞKUR'un iletişim stratejisinin mevcut koşullara, değişen ihtiyaçlara, hedef gruplara, genişleyen hizmet ağına, artan sosyal medya kullanımına ve dijital iletişim gibi çeşitlenen iletişim kanallarına göre güncellenmesi ve gözden geçirilmesi amacıyla ilgili daire başkanlıkları ve paydaşlarla istişareler gerçekleştirildi.

Çalıştayın ardından iletişim stratejisi belirlenmesi çalışmalarının başlaması ve merkezden yerele tüm İŞKUR personelinin kullanımına yönelik bir iletişim rehberinin hazırlanması planlanıyor.

WAPES İLETİŞİM AĞI TOPLANTISI GERÇEKLEŞTİRİLDİ

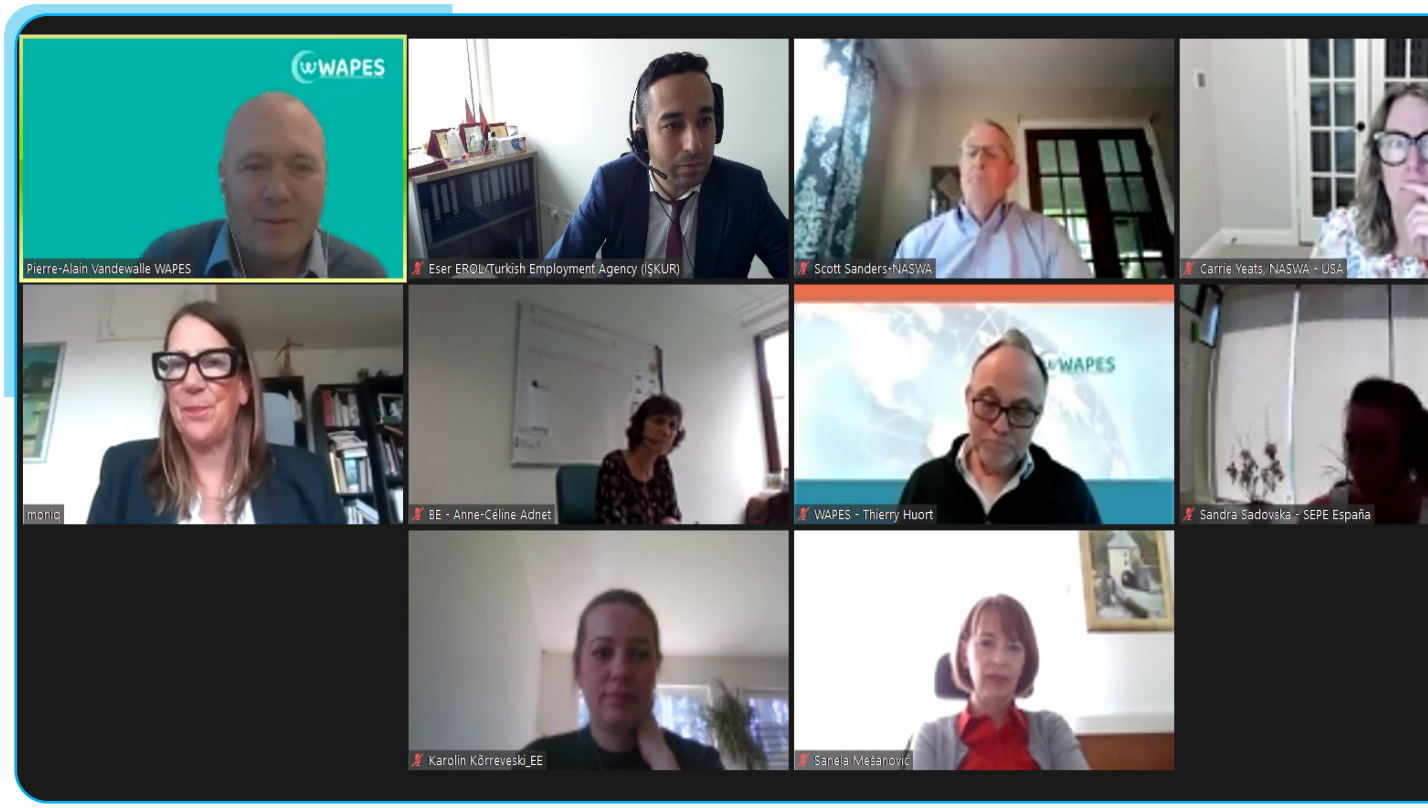

İŞKUR'un da üyesi olduğu Dünya Kamu İstihdam Kurumları Birliği (WAPES) İletişim Toplantısı 10 Mayıs 2023 tarihinde WAPES Genel Sekreterliği moderatörlüğünde çevrim içi olarak gerçekleştirildi. Toplantıda; üye ülkelerin dijital WAPES platformlarını kullanma düzeyinin artırılarak iyi uygulama örneklerinin daha geniş kullanıcı ağı tarafından izlenebilmesi ve WAPES etkinliklerinin organizasyon sürecine aktif katılımın sağlanması üzerine üyelerin görüş ve önerileri alınarak WAPES Members platformunun kullanımına ilişkin bilgiler paylaşıldı.

Kasım ayında ülkemizde Azerbaycan Devlet İstihdam Ajansı iş birliğiyle "NEET'lere Yönelik İstihdam Hizmetleri" temasıyla gerçekleştirilmesi planlanan WAPES Avrupa Bölge Çalıştayı için iletişim ekibinin belirlendiği toplantı katılımcıların değerlendirmeleri alınarak sona erdi.

OECD ELSAC PROJE TOPLANTISI YAPILDI

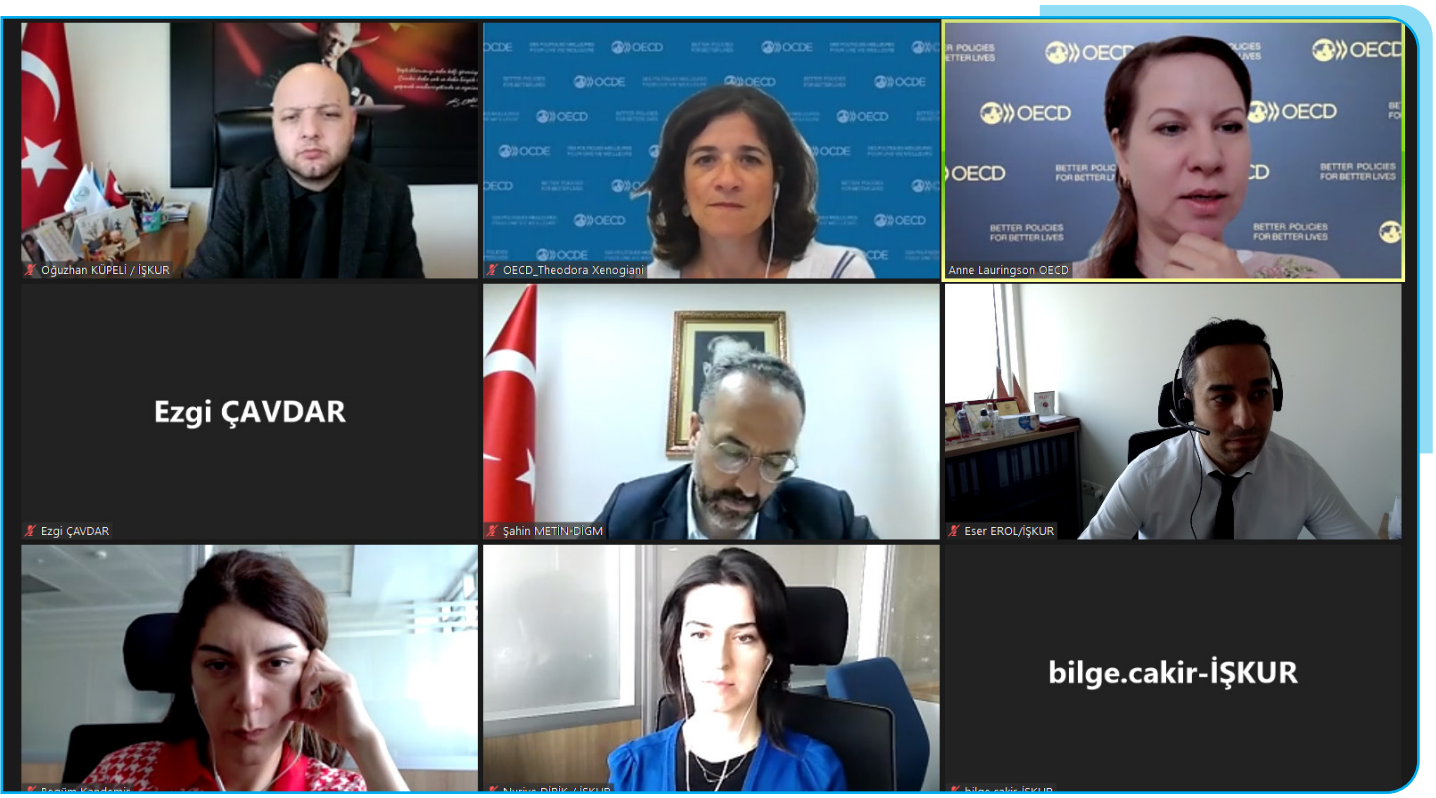

OECD İstihdam, Çalışma ve Sosyal İşler Komitesi'nin (ELSAC) 142. toplantısında Çalışma ve Sosyal Güvenlik Bakanlığı aracılığıyla İŞKUR'a iletilen ve iş ve meslek danışmanlığı hizmetleri konulu proje önerisi kapsamında OECD ELSAC yetkilileri ile ikinci toplantı gerçekleştirildi.

Proje kapsamında gerçekleştirilmesi planlanan OECD ülkelerinde iş ve meslek danışmanlığı hizmetlerinin haritalandırılması, iş ve meslek danışmanlarının kullanması amacıyla çeşitli yönerge ve rehberler hazırlanması ile farklı OECD ülkelerindeki iş ve meslek danışmanlığı hizmetlerinin karşılaştırılması vb. faaliyetlerin görüşüldüğü toplantıda İŞKUR tarafından sunulmakta olan iş ve meslek danışmanlığı hizmetleri hakkında da bilgiler verildi. Toplantı, projeye ilişkin faaliyetlerin ve kurgunun somutlaştırılmasına yönelik atılacak adımlar hakkında görüş ve değerlendirmeler alınmak suretiyle sona erdi.

DEPREM ARAŞTIRMASINA YÖNELİK NİTEL ARAŞTIRMA YÖNTEMLERİ EĞİTİMİ VE AFETZEDELERLE İLETİŞİM SEMİNERİ YAPILDI

İşgücü Piyasası ve İstatistik Dairesi Başkanlığı personeline Gazi Üniversitesi Sürekli Eğitim Uygulama ve Araştırma Merkezi (GAZİSEM) tarafından "Nitel Araştırma Yöntemleri" eğitimi verildi.

Türkiye İş Kurumu Genel Müdürlüğü tarafından, "İşgücü arz ve talebinin belirlenmesine yönelik iş gücü ihtiyaç analizlerini yapmak, yaptırmak" görevi gereğince Kahramanmaraş depreminden etkilenen illerde iş gücü piyasasının durumunu ve ihtiyaçlarını tespit etmek amacıyla haziran, temmuz ve ağustos aylarında saha araştırması yapılacak. Araştırmanın bilimsel esaslara uygun ve sağlıklı şekilde yürütülerek raporlanması amacıyla araştırmada görev alacak İşgücü Piyasası ve İstatistik Dairesi Başkanlığı personeline GAZİSEM tarafından 8-10 Mayıs 2023 ve 15-17 Mayıs 2023 tarihlerinde iki grup halinde "Nitel Araştırma Yöntemleri" eğitimi verildi. Eğitimi takiben yine saha araştırmasında görev alacak personele yönelik "Depremzedelerle İletişim Semineri" 24 Mayıs 2023 tarihinde düzenlendi.

Araştırma sonuçları, saha çalışmaları ve raporlama işlemlerinin tamamlanmasının ardından kamuoyuyla paylaşılacak.

İŞKUR "DEVLET TEŞVİKLERİ TANITIM GÜNLERİ"NDE STANT AÇTI

Cumhurbaşkanlığı İletişim Başkanlığı tarafından düzenlenen "Devlet Teşvikleri Tanıtım Günleri", İzmir'de gerçekleştirildi. Etkinlikte teşviklerin ve desteklerin tanıtıldığı stantlar; ortaokul, lise ve üniversite öğrencilerinin yoğun ilgisiyle karşılandı. Gençlere burs, hibe, fon, kredi gibi destekler hakkında ve ihtiyaç duydukları staj programları ile uluslararası alandaki projelerle ilgili bilgiler verildi. "Geleceğin Burada, Devletin Senin Yanında" sloganıyla düzenlenen etkinlikte İzmir Çalışma ve İş Kurumu İl Müdürlüğü de staj portalı, iş kulübü hizmetleri, işbaşı eğitim programları hakkında bilgiler paylaştı.

İZMİR

İŞBAŞI EĞİTİM PROGRAMI İLE 300 KİŞİ İŞBAŞINDA MESLEKİ DENEYİM KAZANACAK

SAKARYA

Sakarya Çalışma ve İş Kurumu İl Müdürlüğü ile Albatros Karalar Valiz Ltd. Şti. iş birliğinde 200 kişilik, Alkan Karöser Ltd. Şti. iş birliğinde ise 100 kişilik olmak üzere toplam 300 kişilik İşbaşı Eğitim Protokolü Sakarya Vali Yardımcısı Selda Dural'ın katılımıyla imzalandı. İmza törenine Erenler Kaymakamı Günhan Yazar, Erenler Belediye Başkanı Fevzi Kılıç, SGK Sakarya Sosyal Güvenlik İl Müdür Yardımcısı Selahattin Karagözoğlu ile İŞKUR İl Müdürü Tekin Kaya katıldı. Fabrika içerisinde incelemelerde bulunan Vali Yardımcısı Dural, burada üretiminin büyük kısmını ihraç eden işletmenin üretim aşamaları ile ilgili bilgi aldı.

Ayrıca, üretim süreçlerinde görev alan çalışanlarla da bir araya gelerek, çalışma koşulları ve şartları ile memnuniyet durumları hakkında bilgi edindi. İstihdamı desteklemeye devam edeceklerini belirten Dural, işbaşı eğitim programlarının iş arayanlara ve sektöre hayırlı olmasını diledi. Ayrıca, üretime, ihracata ve istihdama yapmış oldukları katkı dolayısıyla Albatros Karalar Valiz Ltd. Şti. adına yönetim kurulu başkanı ve sahibi Mustafa Kara'ya Vali Yardımcısı Dural tarafından teşekkür belgesi takdim edildi.

BALIKESİR'DE TEKSTİL SEKTÖRÜNE İŞBAŞINDA EĞİTİM DESTEĞİ

Balıkesir Çalışma ve İş Kurumu İl Müdürlüğü Bandırma Hizmet Merkezi ile Freesia Tekstil Sanayi ve Ticaret Limited Şirketi iş birliğinde "makineci (dikiş)" mesleği'nde 45 kişilik işbaşı eğitim programı başlatıldı. Program kapsamında katılımcılar, 3 ay süreyle iş başında mesleki deneyim kazanacak. Firma tarafından eğitimi başarıyla tamamlayan katılımcıların en az yüzde 70'i istihdam edilecek.

BALIKESİR

ZONGULDAK

ZONGULDAKLI KADINLAR İŞBAŞI EĞİTİM PROGRAMINA KATILACAK

Zonguldak Çalışma ve İş Kurumu İl Müdürlüğü ile Karadeniz Ereğli'de faaliyet gösteren Kayıteks Tekstil San. ve Tic. Ltd.Şti. iş birliğinde 20 kişilik İşbaşı Eğitim Protokolü imzalandı. Protokol gereği 20 kadın katılımcı 6 ay boyunca LC Waikiki ve E-Bebek mağazalarına bebek elbisesi üretimi yapan firmada işbaşında mesleki deneyim kazanacak. Katılımcı giderlerinin İŞKUR tarafından karşılanacağı programın sonunda eğitimi başarıyla tamamlayan kişilerin firma tarafından istihdamı sağlanacak.

İSTANBUL'DA 3. BOĞAZİÇİ İSTİHDAM ZİRVESİ DÜZENLENDİ

Yerel yönetimlerin istihdama sağlayacağı katkı anlamında büyük önem arz eden 3. Boğaziçi İstihdam Zirvesi Üsküdar Belediyesi adına Üsküdar İstihdam Merkezi (ÜSİM) ve İstanbul Çalışma ve İş Kurumu İl Müdürlüğü Kadıköy Hizmet Merkezi iş birliğiyle Bağlarbaşı Kongre ve Kültür Merkezi'nde düzenlendi.

İSTANBUL

67 firmanın katılım sağladığı Türkiye'nin en büyük istihdam platformlarından biri olan Boğaziçi İstihdam Zirvesi'nde, iş arayan gençlerle işverenler bir araya geldi. Üsküdar Belediye Başkanı Hilmi Türkmen, İŞKUR Yetkilileri ile işveren temsilcileri ve çok sayıda vatandaşın katılımıyla gerçekleştirilen zirvede istihdamın artırılmasına destek olundu.

DÜZCE'DE LİSE ÖĞRENCİLERİNE MESLEKLER TANITILDI

DÜZCE

Düzce Çalışma ve İş Kurumu İl Müdürlüğü, Cumhuriyet Anadolu Lisesi'nde eğitim ve öğrenimine devam eden son sınıf öğrencilerine yönelik "Meslek Tanıtım Günü" etkinliği düzenledi. Yaklaşık 200 öğrencinin katılım sağladığı etkinlikte 12 farklı meslek grubunda görev yapan kişiler tarafından gençlere meslek tanıtım sunumları yapıldı. Ayrıca İŞKUR iş ve meslek danışmanları öz geçmiş hazırlama, kariyer planlama konularında öğrencilerle bilgiler paylaştı.

KONYA'DA ÖĞRENCİLERLE MESLEK ERBAPLARIYLA BİR ARAYA GELDİ

KONYA

Konya Çalışma ve İş Kurumu İl Müdürlüğü tarafından Çumra Belediyesi Çatalhöyük Kültür Merkezi'nde düzenlenen "Meslek Tanıtım Günü" etkinliği ile ilçe merkezinde yer alan lise öğrencilerine yönelik 4 mesleğin tanıtımı yapıldı. Etkinlikte Selçuk Üniversitesi Kariyer Planlama, Uygulama ve Araştırma Merkezinin tanıtımının yanı sıra Hemşirelik Fakültesi, Teknoloji Fakültesi, Veteriner Fakültesi ve Ziraat Fakültesi öğretim üyeleri Prof. Dr. Sibel Küçükoğlu, Prof. Dr. Mehmet Zengin, Dr. Öğr. Üyesi Ahmet Cevahir Çınar, Arş. Gör. Emre Arslan birer sunum gerçekleştirdi. Program, mesleklere, sınav ile tercih sürecine yönelik soru cevap oturumu ile sona erdi.

İŞKUR'DAN ÖĞRENCİLERE KARİYER PLANLAMALARINDA DESTEK

DENİZLİ

Denizli Çalışma İş Kurumu İl Müdürlüğü ile Merkezefendi Anadolu İmam Hatip Lisesi iş birliğinde "Meslek Tanıtım Günü" etkinliği düzenlendi. Meslek seçme aşamasında olan öğrencilerin kendilerine uygun, doğru mesleği tercih etmeleri amacıyla Merkezefendi Anadolu İmam Hatip Lisesi Toplantı Salonu'nda gerçekleştirilen etkinliğe, Denizli İŞKUR İl Müdürü, Denizli İl Milli Eğitim Müdürü, Denizli İŞKUR Yetkilileri, öğrenciler, öğretmenler ve farklı mesleklerden alanında uzman kişiler katılım gösterdi.

Öğrencilere bilgisayar mühendisliği, oyun geliştirme uzmanlığı, endüstri mühendisliği, uluslararası ilişkiler ve ticaret uzmanlığı, yazılım mühendisliği, endüstriyel tasarım mühendisliği, gıda mühendisliği, avukatlık, diş hekimliği ve eczacılık meslekleri tanıtıldı. Ayrıca etkinlikte, iş kulübü atölyesi çalışmaları yapıldı. Bu kapsamda, iş ve meslek danışmanları tarafından iş hayatına atılacak öğrencilere yönelik iş arama becerileri semineri düzenlendi. Seminerde öz geçmiş hazırlama, mülakat teknikleri, iş arama kanalları ve iş kulübü hizmetleri anlatıldı.

İŞKUR YETKİLİLERİNDEN KONYA'DA ANLAMLI ZİYARET

10-16 Mayıs Engelliler Haftası kapsamında Konya Çalışma ve İş Kurumu İl Müdürlüğü yetkilileri, down sendromlu vatandaşların istihdam edildiği kafeyi ziyaret ederek çalışmalar hakkında bilgi aldı. Personel ve yöneticilerle gerçekleştirilen görüşmede özel politika gerektiren gruplar içerisinde yer alan engelli vatandaşların istihdamı için İŞKUR desteklerinin devam edeceği vurgulandı.

KONYA

ÖZEL POLİTİKA GEREKTİREN GRUPLARA YÖNELİK İŞ KULÜBÜ EĞİTİMLERİ DEVAM EDİYOR

BURDUR

ZONGULDAK

MERSİN

ORDU

İş Kulübü eğitimleri ülke genelinde katılımcılara yönelik gerçekleştirilen toplantılarla devam ediyor. İş Kulüpleriyle kadınlar, gençler, engelliler, uzun süreli işsizler, işsizlik ödeneği alanlar gibi özel politika gerektiren gruplarda yer alan kişilere iş ve meslek danışmanlığı hizmeti yoluyla iş arama motivasyonu ve yöntem desteği veriliyor.

Öz geçmiş hazırlama, mülakat teknikleri, iş arama kanalları hakkında teorik bilgilerin yanı sıra katılımcılara işverenlerle bire bir mülakat uygulaması hizmeti de sunuluyor. Böylece iş hayatına girmekte zorlanan bireylerin yoğun danışmanlık desteği ile daha kolay iş bulmaları hedefleniyor.

BAŞARI HİKÂYESİ

İŞKUR'DAN GELEN MESAJ HAYATIMI DEĞİŞTİRDİ

ADEM BARTIN /İSTANBUL

49 Yaşında/Konfeksiyon
Engelli ve Eski Hükümlülere Yönelik Hibe Desteği

Devlet Desteğiyle Kendi İşimi Kurdum

İsmim Adem Bartın. 1974 yılında dünyaya geldim. Evli ve dört çocuk babasıyım. Liseyi bitirdikten sonra çay bahçesi, oto yıkama ve konfeksiyon işleriyle uğraştım. Bir süre de inşaatlarda çalıştım. Cezaevine girip çıkmam nedeniyle iş konusunda herkes gibi ben de birtakım sıkıntılar yaşıyordum fakat ne olursa olsun iş aramaktan vazgeçmiyordum. Bu arada İŞKUR'a kaydım olduğu için zaman zaman bilgilendirme mesajları alıyordum.

Bir gün İŞKUR'dan yine mesaj geldi ama bu kez gelen mesaj beni çok heyecanlandırmıştı. Mesajda İŞKUR'un engelli ve eski hükümlülere yönelik hibe desteğinden bahsediyordu. Bir an bu benim için büyük bir fırsat, diye düşündüm.

Vakit kaybetmeden İstanbul Çalışma ve İş Kurumu İl Müdürlüğü Sancaktepe Hizmet Merkezine giderek detaylı bilgi almak istediğimi söyledim. Duyduklarım beni iyice heyecanlandırmıştı. Devlet desteğiyle kendi işimin patronu olacaktım. Hemen başvurumu yaptım. Ardından hibe desteğini alarak konfeksiyon dikim üzerine iş yerimi açtım.

Artık bir işveren olarak iş hayatında var olmaya başladım. Burada eşimin de yardımı ve desteği ile işimi en güzel şekilde yapmaya çalışıyorum. Hedefim istihdam sağlayarak benim gibi iş bulmakta zorlanan kişilere de destek olmak.

Asla Pes Etmemek Lazım

Özellikle benim gibi dezavantajlı grupların, eski hükümlü ya da engellilerin İŞKUR'a gitmelerini tavsiye ederim. Herkesin bir iş ve meslek danışmanı var ve bunun önemli bir hizmet olduğunu düşünüyorum. Hayatta asla pes etmemek gerekir. Elinize geçen her fırsatı değerlendirmeniz lazım. Şimdi çevremde bu durumda gördüğüm herkese İŞKUR'u anlatıyor ve onlara İŞKUR'a gitmelerini tavsiye ediyorum. Bu vesileyle ben bir kez daha İŞKUR'a teşekkür ediyorum.

SORU-CEVAP

1 İşbaşı Eğitim Programı Nedir?

İŞKUR'a kayıtlı işsizlerin mesleki deneyim kazanmalarını sağlamak ve istihdam edilebilirliklerini artırmak amacıyla düzenlenen programdır.

2 İş Arayanların İşbaşı Eğitim Programlarından Yararlanma Şartları Nelerdir?

- İŞKUR'a kayıtlı işsiz olmak,
- 15 yaşını tamamlamış olmak,
- İşverenin birinci veya ikinci derece kan hısımı veya eşi olmamak,
- Emekli olmamak,
- Programa başladığı tarihten önceki bir yıl içerisinde program düzenlenecek işverene ait vergi numarası altında yer alan işyerlerinde sigortalı olmamak,
- Kurumca aynı meslekte düzenlenen kurs/programı tamamlamamış olmak,
- Programa katılmama yönünde yaptırım uygulanmıyor olmak,
  İş ve meslek danışmanlığı hizmetlerinden faydalanmak.

3 İşverenlerin İşbaşı Eğitim Programlarından Yararlanma Şartları Nelerdir?

- İŞKUR'a kayıtlı olmak,
- Program süresince en az beş sigortalı çalışana sahip olmak,
- Katılımcıların en az %70'ini 60 günden az olmamak üzere program süresinin en az üç katı kadar süreyle istihdam etmeyi taahhüt etmek.

4 İşbaşı Eğitim Programlarına Başvuru İçin İşverenden İstenen Belgeler Nelerdir?

- Talep dilekçesi,
- İmza Yetki Belgesi,
- Ortaklık Durum Belgesi,
- Aynı meslekte çalışanı olduğuna dair belge,
- İşveren türüne göre; ticaret sicil gazetesi, vakıf senedi, dernek tüzüğü, merkezin bulunduğu ile ait birlik veya oda kaydı belgelerinin aslı veya noter onaylı örnekleri veya işverenin hukuki durumunu gösterir belge.

5 İşbaşı Eğitim Programından İşverenler Ne Kadar Katılımcı Talep Edebilirler?

İşverenler aynı ilde ve aynı vergi numarası altında yer alan işyerlerinde çalıştırdıkları sigortalı sayılarının %30'una kadar katılımcı talep edebilirler.

6 Hangi Mesleklerde İşbaşı Eğitim Programı Düzenlenir?

Türk Meslekler Sözlüğünde meslek ana grubu "Nitelik Gerektirmeyen Meslekler" olarak belirlenen meslekler dışındaki mesleklerde program düzenlenebilir.

7 İşbaşı Eğitim Programından Bir Kişi En Fazla Kaç Defa Faydalanabilir?

İşbaşı eğitim programından ve mesleki eğitim kurslarından bir kişi en fazla ikişer kere yararlanabilecek olup kişilerin kurs ve programlardan toplam yararlanma sayısı ise üçü geçemeyecektir.

444 7587 İŞKUR
İletişim Hattı

ÇALIŞMA HAYATI İLETİŞİM MERKEZİ
ALO 170

www.iskur.gov.tr

Türkiye İş Kurumu Genel Müdürlüğü
Basın, Yayın ve Tanıtım Birimi
Emniyet Mah. Mevlana Bulvarı No:42
Yenimahalle / ANKARA

TurkiyeIsKurumu