HAFTALIK GÖRÜNÜM

T.C. AİLE, ÇALIŞMA VE SOSYAL HİZMETLER BAKANLIĞI

İŞKUR TÜRKİYE İŞ KURUMU

TÜRKİYE İŞ KURUMU SAYI 29 22– 28/12/2018

ENGELLİ VE DEVLET KORUMASINDA YETİŞEN 5 BİN 778 GENCİMİZ KAMUYA ATANDI

Cumhurbaşkanımız Recep Tayyip Erdoğan'ın teşrifleriyle gerçekleştirilen "Engelli Vatandaşların ve Devlet Korumasından Yararlanmış Gençlerin Kamu Kurumlarına Yerleştirilmesi Töreni'ne; Aile, Çalışma ve Sosyal Hizmetler Bakanımız Zehra Zümrüt Selçuk, Genel Müdürümüz Cafer Uzunkaya, Bakanlığımız ve İŞKUR yöneticileri ile ataması yapılacak engelli vatandaşlarımız katıldı. Beştepe Millet Kongre ve Kültür Merkezi'nde düzenlenen törende konuşan Cumhurbaşkanımız Erdoğan, 2 bin 504 engelli ve 3 bin 274 devlet korumasından yararlanmış gencimize görev yerlerinin hayırlı olmasını dileyerek, "Engelli gençlerimizin ilk defa öğretmenlik, hemşirelik gibi unvanlara ataması yapılıyor. Bugün gerçekleşen atama ile birlikte engelli kamu görevlisi sayımız 56 bini aştı." dedi.

"İki Bakanlığı Aynı Çatı Altında Toplayarak Hizmet Birliği Sağladık"

Türkiye'nin, dünyanın en gelişmiş sosyal yardım şemsiyesine sahip devletlerden biri olduğuna dikkat çeken Cumhurbaşkanımız Erdoğan, "İki bakanlığı aynı çatı altında toplayarak hizmet birliğini sağladık. Bu ülkede tek bir sahipsiz vatandaşımızı bırakmayana kadar çalışmalarımızı sürdüreceğiz. Milletimizi her alanda daha büyük hizmetlerle buluşturarak ülkemizi daha ileriye taşıyacağız." ifadesini kullandı ve sözlerini şöyle tamamladı:

"Engelli kardeşlerimizi ve gençlerimizi yeni imkânlara kavuşturmak için çalışacağız. Yeni işlerinin hayırlı olmasını diliyorum. Aile, Çalışma ve Sosyal Hizmetler Bakanım ve ekibine özellikle teşekkür ediyorum."

Bakanımız Selçuk ise "Geçtiğimiz yıla kadar yılda bir kez yapılmakta olan gençlerimizin kamu kurumlarına yerleştirmelerini artık yılda üç kez yapacağız. Bugün 3 bin 274 devlet korumasındaki gencimizin daha atamasını gerçekleştirerek kamuda 29 bini aşkın gencimizi istihdam etmiş oluyoruz." dedi.

Selçuk, engelli istihdamına verilen desteklerle 2002 yılında 5 bin 777 olan engelli memur sayısını bugün yaklaşık 10 katına çıkarmanın gururunu yaşadıklarının da altını çizdi. Engellilerin istihdamını kolaylaştıran Korumalı İş Yeri, Engelli İş Koçluğu gibi uygulamalarla yaklaşık 123 bin engelli vatandaşın çalışma hayatına devam ettiğini hatırlatan Selçuk, ayrıca verilen hibe destekleriyle de kendi işlerinin sahibi olmaları için teşvik edildiklerini belirtti.

GENEL MÜDÜRÜMÜZ CAFER UZUNKAYA ÜNİVERSİTE ÖĞRENCİLERİ İLE BULUŞTU

Genel Müdürümüz Cafer Uzunkaya, Ankara Hacı Bayram Veli Üniversitesi İktisadi ve İdari Bilimler Fakültesi Çalışma Ekonomisi ve Endüstri İlişkileri Bölümündeki öğrencilere, Kurumumuz tarafından uygulanan aktif ve pasif işgücü programlar ve İŞKUR'un üniversite öğrencilerine sağladığı fırsatlar konusunda bilgi verdi. Uzunkaya konuşmasında öğrencilere eğitim gördükleri alanda sektörel tecrübe edinmelerinin önemine değindi. Gençleri İŞKUR'a davet eden Uzunkaya, Kurumumuzun yürüttüğü programların mesleki deneyim kazandırmada önemli fırsatlar sunduğunu söyledi. Genel Müdürümüz konuşmasının ardından öğrencilerin sorularını da yanıtladı.

SGK 5. OLAĞAN GENEL KURULU GERÇEKLEŞTİ

Sosyal Güvenlik Kurumu 5. Olağan Genel Kurulu; Aile, Çalışma ve Sosyal Hizmetler Bakanımız Zehra Zümrüt Selçuk, Bakan Yardımcılarımız Ahmet Erdem ve Ahmet Koca, Sosyal Güvenlik Kurumu (SGK) Başkanı Dr. Mehmet Selim Bağlı, Genel Müdürümüz Cafer Uzunkaya, MEMUR-SEN Genel Başkanı Ali Yalçın, HAK-İŞ Genel Başkanı Mahmut Arslan, TESK Genel Başkanı Bendevi Palandöken, TÜRK-İŞ Genel Mali Sekreteri Ramazan Ağar, TÜRK-İŞ Genel Eğitim Sekreteri Nazmi Irgat, DİSK Genel Başkanı Arzu Çerkezoğlu, TİSK Yönetim Kurulu Başkanı Kudret Önen ve TİSK Genel Sekreteri Akansel Koç'un katılımıyla gerçekleştirildi.

Genel Kuruldaki konuşmasında SGK'nin yapısına değinen Selçuk, hayata geçirilen devrim niteliğindeki düzenlemeler ile bugün bütün dünyaya örnek teşkil eden bir sosyal güvenlik sistemine sahip olduğumuzu belirtti.

Genel Kurulda konuşan Genel Müdürümüz Uzunkaya ise Kurumuzun 2018 yılı işe yerleştirme verileri hakkında bilgilendirmede bulundu. İŞKUR olarak elde edilen başarının Bakanlığımız ve bağlı kuruluşlarının birbirleriyle olan irtibatı ve iş birliğiyle arttığının altını çizdi.

ENGELLİ İŞ KOÇLUĞU EĞİTİMLERİ DEVAM EDİYOR

Engelli İş Koçluğu projemiz kapsamında görev yapacak Engelli İş Koçu adayı İş ve Meslek Danışmanlarımıza yönelik beş günlük "Destekli İstihdam Modeli Kapsamında Engelli İş Koçluğu Eğitimleri"nin ikincisi Ankara'da yapıldı. Eğitimin açılışını, İş ve Meslek Danışmanlığı Dairesi Başkanımız Sinan Temür gerçekleştirdi. Eğitime, pilot İl Müdürlüklerimizden (Antalya, Aydın, Bursa, Denizli, Eskişehir, İzmir, Tekirdağ) 20 Engelli İş Koçu adayı İş ve Meslek Danışmanı katıldı. Engelli bireylerin istihdama geçişi, istihdamdayken işe uyumlarının sağlanması ve dolayısıyla engellilerin sürdürülebilir istihdamlarına katkı sağlanması gayesiyle uygulanan Engelli İş Koçluğu Modelinin 2020 yılı sonuna kadar 81 ilimize yaygınlaştırılması için çalışmalar aralıksız devam edecek.

KARİYER GÜNLERİ

Bartın Çalışma ve İş Kurumu İl Müdürlüğümüz ile Bartın Üniversitesi Kariyer Planlama Uygulama ve Araştırma Merkezi iş birliğiyle 6. İstihdam ve Kariyer Günü etkinliği gerçekleştirildi. Bartın Üniversitesi Ağdacı Kampüsü Konferans Salonu'nda düzenlenen etkinliğe; Vali Sinan Güner, Bartın Üniversitesi Rektörü Prof. Dr. Orhan Uzun, İl Jandarma Komutanı Jandarma Kıdemli Albay Yavuz Selim Kapancı, İl Emniyet Müdürü Ogün Vural, Bartın Ticaret ve Sanayi Odası (TSO) Başkanı Halil Balık'ın da arasında bulunduğu il protokol üyeleri, işveren temsilcileri, davetliler, vatandaşlar ve öğrenciler katıldı.

Niğde Çalışma ve İş Kurumu İl Müdürlüğümüz tarafından Niğde Ömer Halisdemir Üniversitesi Kültür ve Kongre Merkezi'nde 3. Kariyer ve İstihdam Buluşmaları gerçekleştirildi. Niğde Valisi Yılmaz Şimşek'in açılışını yaptığı programda ilin önde gelen 40 büyük ölçekli firması stant açtı. istihdam buluşmalarında Uzman Psikolog Ramazan Şimşek "Profesyonel İlişkilerde İletişim Yöntemleri", Eğitmen/ Danışman Nail Şengün "Sınıflardan Ofislere", Yönetim Danışmanı Özden Cengizoğlu "İnsan Beyni ve Yönetim Danışmanlığı" konulu konferanslar düzenleyerek katılımcılara deneyimlerini aktardı. Programda düzenlenen yılın enleri ödül töreninde 2018 yılında en çok istihdama katkı sağlayan firmalara da ödül verildi.

Tunceli Çalışma ve İş Kurumu İl Müdürlüğümüz Fırat Kalkınma Ajansı iş birliğiyle "Kariyer ve Girişimcilik" etkinliği düzenledi. Kültür Merkezi Konferans Salonu'nda gerçekleştirilen etkinliğe; Vali Yardımcısı Akın Zor, İl Müdürümüz Özdemir Aktaş, kamu kurum ve kuruluşlarımızın yöneticileri, sivil toplum örgütleri başkanları ve üniversite öğrencileri katıldı. Etkinliğin açılış konuşmasını yapan Aktaş konuşmasında, gençlere yönelik uygulanan program ve projelerin yanı sıra Kurum hizmetlerimiz hakkında bilgi verdi. Etkinlikte Prof. Dr. Yasemin Açık, kendi kariyer serüvenini anlatarak gençlere hayatta başarılı olmanın yolları hakkında bilgiler verip tavsiyelerde bulundu. Eğitimci İlker Kaldı ise kariyer yolunda yapmamız gerekenleri anlatan bir sunum gerçekleştirdi.

İZMİR'DE 10 ENGELLİYE BAHÇECİLİK VE PEYZAJ EĞİTİMİ

İzmir Çalışma ve İş Kurumu İl Müdürümüz N. Makbule Dank ve Karşıyaka Zihinsel Engelliler Derneği Başkanı Tülün Topuzoğlu, Engelli ve Eski Hükümlü Çalıştırmayan İşverenlerce Kesilen Ceza Paralarını Kullanmaya Yetkili Komisyonca onaylanan ve zihinsel engellilere yönelik mesleki eğitim ile rehabilitasyon projesinin protokolünü imzalamak üzere bir araya geldi. Zihinsel engelli 10 vatandaşımıza Ege Üniversitesi Ziraat Fakültesinde "Bahçecilik ve Peyzaj" eğitimi verilmesi planlanıyor.

İŞ KULÜBÜ EĞİTİMLERİMİZ DEVAM EDİYOR

Erzurum Çalışma ve İş Kurumu İl Müdürlüğü İş Kulübü Liderimiz Ali Haydar Kolik, Erzurum Teknik Üniversitesi Makine ve Elektrik Mühendisliği Bölümü öğrencilerine İş Kulübü eğitimi gerçekleştirdi. Eğitimin ardından ilde bulunan Şeker Fabrikası, Kalekim Kimyevi Maddeler ve Ejderler Tekstil firmalarına teknik gezi düzenlendi. İş yerlerinde kullanılan makineleri yerinde görme imkânına ulaşan öğrencilere firma yetkilileri tarafından da detaylı bilgilendirme yapıldı. Ayrıca Erzurum İş Kulübü Lideri Emre Pütür, Erzurum Teknik Üniversitesi Yaşam Merkezi Konferans Salonu'nda Erzurum Teknik Üniversitesi Yapı Kulübü öğrencilerine eğitim düzenledi.

Isparta Çalışma ve İş Kurumu İl Müdürlüğü İş Kulübümüz, Kredi Yurtlar Kurumunda kalan üniversite öğrencilerine yönelik düzenlediği, kariyer planlama ve iş arama sürecinde öğrencilere büyük destek sağlayan İş Kulübü Eğitimlerine öğrenciler yoğun ilgi gösterdi. Yedi kişi ile başlayan eğitimlerde İş ve Meslek Danışmanlarımız Hüseyin Yeşilyurt ve Şakir Demir katılımcılara özgeçmiş hazırlamanın incelikleri, iş arama kanalları, iş görüşmelerinin püf noktaları ile ilgili bilgiler verdi. İlk etapta 60 kişiye verilecek olan eğitimlerin devam etmesi konusunda Kredi Yurtlar Kurumu ile görüş birliğine varıldı.

Adıyaman Çalışma ve İş Kurumu İl Müdürlüğü İş Kulübümüz, Adıyaman Üniversitesi Mühendislik Fakültesinde İş Kulübü eğitimi verdi. İş Kulübü Liderleri tarafından iş arama becerileri, mülakat teknikleri, CV hazırlama ve kendini tanıma konularında teorik eğitimin yanı sıra uygulamalı eğitimler de gerçekleştirildi. Eğitimleri sonunda üniversite öğrencilerine katılım belgesi verildi.

Burdur Çalışma ve İş Kurumu İl Müdürlüğü İş Kulübümüzde, üniversite mezunu iş arayanlardan ve üniversite 4. sınıf öğrencilerinden oluşan altı kişilik gruba İş Kulübü eğitimi verildi. İş ve Meslek Danışmanlarımız Rıza Çağlar Yurdasiper ve Nihan Yıldırım tarafından katılımcılara kariyer planlama, özgeçmiş hazırlama, mülakat teknikleri ile ilgili teorik bilgileri ve pratik uygulamaları kapsayan eğitim verildi.

Bursa Çalışma sertyjve İş Kurumu İl Müdürlüğü İş Kulübümüz, Mühendis ve Mühendis adaylarından oluşan İş Kulübü öğrencileriyle Bosch Rexroth firmasına teknik gezi düzenledi. Gezide, firma bünyesindeki mühendisler yaptıkları sunumlar ile meslekleri ve ham maddeden imalata kadar geçen süreç hakkında katılımcılarımızı bilgilendirdi.

KURUM HİZMETLERİMİZ GENÇLERE TANITILIYOR

Bursa Çalışma ve İş Kurumu İl Müdürlüğümüz, Bursa Büyükşehir Belediyesi ve Network Fuarcılık iş birliği ile gerçekleştirilen Bubex Bebek, Çocuk, Kırtasiye ve Eğitim Fuarına katıldı. 100 den fazla kurumun katılım gösterdiği fuar; okullar, yayınevleri, dağıtım firmaları, kırtasiyeler, matbaalar, yabancı dil kursları, üniversiteler ile binlerce öğrenci ve veliyi buluşturdu. Fuarda İl Müdürlüğümüzde görevli İş ve Meslek Danışmanlarımız tarafından "Mesleğe Dönüşen Eğitim Paneli" ile katılımcılara Kurumumuz hizmetlerinin ve İş Kulübünün tanıtımı gerçekleştirildi. Ayrıca Fuar kapsamında gerçekleştirilen "Eğitim ve İstihdam Çalıştayı"na katılım sağlandı.

Çanakkale Çalışma İş Kurumu İl Müdürlüğümüz, Ezine Meslek Yüksekokulunda öğrencilere yönelik seminer düzenledi. Düzenlenen seminerde, İş ve Meslek Danışmanımız Meltem Ünlü Danacı iş arama becerileri, mülakat teknikleri ve CV hazırlama ile ilgili sunumun yanı sıra, Kurum hizmetleri, gençlere ve engellilere yönelik hizmetler ve İşbaşı Eğitim Programına ilişkin üniversite öğrencilerine bilgilendirme yaptı.

Giresun Çalışma ve İş Kurumu İl Müdürlüğümüz 25-26-27 Aralık 2018 tarihleri arasında, 20 ortaokul, 8 lise olmak üzere toplamda 28 okulu ziyaret etti. İl Müdürlüğümüzde görevli İş ve Meslek Danışmanlarımız tarafından gerçekleştirilen ziyaretlerde öğrencilere, meslek seçimi, Kurum hizmetlerimiz ve gençlere yönelik çalışmalarımız hakkında bilgi verildi.

Kayseri Çalışma ve İş Kurumu İl Müdürlüğümüz TED Kayseri Koleji Vakfı Özel Lisesinde 10. sınıf öğrencilerini, alan seçimine yardımcı olmak ve mesleki yönelimlerini belirlemek maksadıyla mesleki kişilik, genel yetenek ve mesleki eğilim testlerinden oluşan "Mesleki Yönelim Test Bataryası" uyguladı. İş ve Meslek Danışmanlarımız Süheyla Malkoç ve Mustafa Rüzgar tarafından 83 öğrenciye uygulanan test sonuçları okulun Rehberlik Öğretmeni ve öğrencilerle paylaşıldı.

Konya Çalışma ve İş Kurumu İl Müdürlüğümüz, Birlik Vakfı Konya Şubesinde bilgilendirme toplantısı düzenledi. İl Müdürümüz Emrah Keleş, Birlik Vakfı üyeleri ve öğrencilerin katılımıyla gerçekleşen toplantıda istihdam teşviklerimiz ve İşbaşı Eğitim Programı hakkında sunum yaptı.

TEŞVİK BİLGİLENDİRME ZİYARETLERİMİZ DEVAM EDİYOR

Bursa Çalışma ve İş Kurumu İl Müdürlüğümüz Uludağ Teknoloji Geliştirme Merkezi-Ulutek Teknopark bünyesinde eğitim düzenledi. Ar-Ge, inovasyon ve yazılım sektöründe faaliyet gösteren firmalar için verilen eğitimde Kurumumuzun verdiği destekler anlatıldı. İl Müdürümüz F. Eren Türkmen Kurumumuzun sektöre yönelik desteklerini tanıtan bir sunum gerçekleştirdi.

Erzincan Çalışma ve İş Kurumu İl Müdürlüğü Şube Müdürümüz Rifat Yıldız ile İş ve Meslek Danışmanımız Arzu Türkmen, Organize Sanayi Bölgesinde faaliyet gösteren PERSAN Çatı-Cephe ve Yalıtım Sistemleri iş yerini ziyaret etti. Ziyarette, İşbaşı Eğitim Programlarımız ve teşvikler hakkında bilgi verildi.

Kırıkkale Çalışma ve İş Kurumu İl Müdürlüğümüz ilde faliyet gösteren işverenlere Kırıkkale Ticaret ve Sanayi Odası Başkanlığı Konferans Salonu'nda toplantı düzenledi. İşgücü piyasasının temel çatı aktörlerinden (Odalar, Birlikler, Borsalar, Meslek Kuruluşları) ve işverenlerin katılımıyla gerçekleşen programda, İl Müdürümüz Yasin Tekin tarafından Kurum faaliyetlerimiz ve programlarımız hakkında sunum yapıldı.

Osmaniye Çalışma ve İş Kurumu İl Müdür Yardımcımız Hacı Akkoyunlu ile Düziçi Kaymakamı Mutlu Almalı, Düziçili vatandaşların, Osmaniye'de faaliyet gösteren firmalarda istihdamlarını sağlamak maksadıyla işverenleri ziyaret etti. Öncelikli olarak Organize Sanayi Bölgesi(OSB) Müdürü Hasan Sezer'le görüşen Akkoyunlu sonrasında OSB'de faliyet gösteren Ertürk Tekstil, Cross Konfeksiyon ve Beyteks Firmalarını ziyaret etti. Ziyaretlerde işverenlere yönelik istihdam teşviklerimiz hakkında detaylı bilgilendirme yapıldı.

Yozgat Çalışma ve İş Kurumu İl Müdürümüz Taner Yıldız, Yozgat Organize Sanayi Bölgesi'nde faaliyet gösteren firmaları Organize Sanayi Bölgesi Müdürü Erdoğan Öztürk ile beraber ziyaret etti. İşgücü piyasasının lokomotifi konumunda bulunan organize sanayi bölgesinde faaliyet gösteren işverenlere yönelik ziyaretlerin ilin işgücü piyasasını daha canlı hale getirdiğini belirten Yıldız, istihdamı artıracak politikaların belirlenmesi ve işverenlerimizin teşvik ve desteklerden yararlanmaları hususunda azami derecede gayret sarf edildiğini dile getirdi.

MESLEKİ EĞİTİM KURSLARIMIZ

Adana Çalışma ve İş Kurumu İl Müdürlüğümüz ile Sarıçam İlçe Tarım ve Orman Müdürlüğü iş birliğinde "Akvaryum Balıkçılığı" mesleğinde 12 kadın kursiyere yönelik Mesleki Eğitim Kursu açıldı. Kursu başarı ile tamamlayan kursiyerler Sarıçam İlçe Tarım ve Orman Müdürlüğü balık üretim tesisinde istihdam edilecek.

Bartın Çalışma ve İş Kurumu İl Müdürlüğümüz, Bartın Ticaret ve Sanayi Odası (BTSO) ve 9 iştirakçi ile hazırlanan nitelikli eleman ihtiyacının karşılanması için "Saya Eğitim Merkezi" kurulması projesinin teorik ve uygulamalı eğitim kurslarına ait protokol İl Müdürlüğümüzde düzenlenen törenle imzalandı. Törene; BTSO Başkanı Halil Balık, İl Müdürümüz Adnan Arslan, İl Milli Eğitim Müdür Yardımcısı Mehmet Çelebi ve iştirakçiler katıldı. Kadınların, gençlerin ve diğer özel politika gerektiren grupların iş hayatına kazandırılması ve sektörde yaşanan nitelikli ara eleman ihtiyacının karşılanması hedefiyle hayata geçirilen projede eğitimler bir ay teorik bir ay pratik olmak üzere iki ay sürecek. 50 kursiyerin katılımıyla gerçekleşecek eğitim sonunda kursiyerlerin tamamı istihdam edilecek.

Elâzığ Çalışma ve İş Kurumu İl Müdürlüğümüz Sivrice ilçesi Uslu köyünde bulunan yöreye özgü killi toprağın değerlendirilmesi için önemli bir projeye imza attı. İl Müdürlüğümüz Uslu Çömlekçilik firması iş birliğinde istihdam garantili Mesleki Eğitim Kursu açtı. Kurs ile hem yöreye has olan killi toprak değerlendirilecek hem de ilçede yaşayan kadınlar aile bütçesine katkı sağlama imkânına kavuşacak.

Giresun Çalışma ve İş Kurumu İl Müdürlüğümüz, Eynesil ilçesinde faaliyet gösteren Orta Asya Şapka Tekstil bünyesinde 25 kişilik istihdam garantili "Şapka İmalatı" Mesleki Eğitim Kursu açtı.

Muş Çalışma ve İş Kurumu İl Müdürlüğümüz ve Muş Belediyesi iş birliği ile kaybolmaya yüz tutan yorgancılık mesleğini yeniden canlandırmak için kadınlara yönelik "Yorgancılık Kursu" açıldı. Şehit Murat Yılmaz Bilgi Evi´nde verilen eğitimlere 25 kadın katılıyor.

GİRİŞİMCİLİK EĞİTİM PROGRAMLARIMIZ

Giresun Çalışma ve İş Kurumu İl Müdürlüğümüz ve KOSGEB iş birliğinde düzenlenen Girişimcilik Eğitim Programı sonunda, gıda sektöründe iş yeri açmayı planlayan kursiyerler düzenledikleri etkinlikle hünerlerini sergiledi. Etkinliğe İl Müdürü Mustafa Sarı ve Kurs Servisi Sorumlusu Şube Müdürümüz Sevim Özkaya katıldı. Hayallerindeki işin kapısını Kurumumuz sayesinde açan kursiyerler ilk pastalarını da İŞKUR için hazırladı.

Kırklareli Çalışma ve İş Kurumu İl Müdürlüğümüz kendi işini kurmak isteyen engelli ve eski hükümlülere yönelik uygulanan hibe desteğinden faydalanmak üzere projelerini sunan ve projeleri kabul edilen kişilere temsili çeklerini düzenlenen törenle takdim etti. Törene Kırklareli Valisi Osman Bilgin ve İl Müdürümüz Aytaç Babalıoğullu katıldı.

Kütahya Çalışma ve İş Kurumu İl Müdürlüğümüzün Şaphane ilçesinde düzenlediği Girişimcilik Eğitim Programını başarıyla tamamlayan 25 girişimci kursiyere sertifikaları düzenlenen törenle verildi. Kendi işini kurmak isteyen girişimci adayları bu kurs sonucunda KOSGEB'den kendi işlerini kurmak için hibe desteği alabilecek.

Muş Çalışma ve İş Kurumu İl Müdürlüğümüz, Muş Esnaf ve Sanatkârlar Odası(MESO) iş birliğinde KOSGEB destekli Girişimcilik Eğitim Programının ilk etabı açıldı. MESO Toplantı Salonu'nda verilen kursta İl Müdürümüz Mehmet Emin Taylan, kursiyerlerle bir araya geldi. İş birliği çerçevesinde 300 kişiye girişimcilik eğitimi verilecek.

Yozgat Çalışma ve İş Kurumu İl Müdürlüğümüz ile Çayıralan Belediyesi arasında düzenlenen iş birliği kapsamında Girişimcilik Eğitim Programı başladı. 11 kişilik program kapsamında girişimci adaylarına iş fikri geliştirme, pazarlama stratejileri, üretim planlaması, yönetim planlaması vb. konularda eğitimler verilecek.

İŞKUR'DAN KADIN İSTİHDAMINA TAM DESTEK

Sakarya Çalışma ve İş Kurumu İl Müdürlüğümüz, kadın istihdamının desteklenmesi ve artırılması maksadıyla, kadınların yine kadın esnafların yanında istihdam edilmelerini içeren "Kadından Kadına" projesinin tanıtım ve protokol imza törenini gerçekleştirdi. Sakarya Esnaf ve Sanatkârlar Odaları Birliği ortaklığında hayata geçirilen proje, kadın istihdam eden esnaf ve sanatkârlara, mevzuatın öngördüğü bütün teşviklerin anlatılması, uygulanması ve sunulmasını içeriyor.

Düzenlenen törene AK Parti Sakarya Milletvekili Çiğdem Erdoğan Atabek, İl Müdürümüz Tekin Kaya, kadınlar, esnaf, sanatkârlar ve en çok kadın istihdam eden işletme yöneticileri katıldı. Programda Kaya tarafından Kurumumuzun kadın istihdamına yönelik teşviklerinin de sunumu gerçekleştirildi.

Samsun Çalışma ve İş Kurumu İl Müdürlüğümüz, Samsun Valiliği İl Kadın Hakları Koordinasyon Kurulu İstihdam Komitesi Başkanlığı tarafından organize edilen ÇARŞI 1919 etkinliğine katıldı. Samsun'da markalaşmış ya da markalaşma yolunda ilerleyen 90 girişimci kadının katıldığı etkinlikte İl Müdürlüğümüz tarafından kadınlara girişimcilikle ilgili bilgilendirmeler yapıldı. Ayrıca İş Kulübü eğitimi alan katılımcılara İl Müdürümüz Haşim Meydan tarafından katılım belgeleri takdim edildi.

Yozgat Çalışma ve İş Kurumu İl Müdürlüğümüz ile Kadın ve Demokrasi Derneğinin (KADEM) birlikte düzenlediği etkinlikte Yozgat İş Dünyası ile iş arayan kadınlar bir araya geldi. Toplantıya İl Müdürümüz Taner Yıldız, KADEM Yozgat Temsilcisi Fadime Solmaz, Organize Sanayi Bölge Müdürü Erdoğan Öztürk ve kadınlar katıldı. Programda konuşan Yıldız, kadınların iş gücü piyasasında etkin rol almaları adına İŞKUR olarak çalışmalara aralıksız devam ettiklerini kaydederek iş gücü piyasasında dezavantajlı konumda bulunan kadınların istihdamının düzenlenen etkinliklerle daha yüksek seviyelere ulaşacağına inandığını ifade etti.

GİRESUN'DA MEGİP KAPSAMINDA 3 YENİ KURS

Giresun Çalışma ve İş Kurumu İl Müdürlüğümüz, Mesleki Eğitim ve Beceri Geliştirme İşbirliği Protokolü (MEGİP) kapsamında ilde üç kurs daha başlattı. Giresun Bulancak Organize Sanayi'de faaliyet gösteren Mola ve Mardoba Tekstil ile 25'er kişilik istihdam garantili "Dokuma Konfeksiyon Makineci" mesleğinde kurs açıldı. Ayrıca Giresun Merkez ve ilçelerinde faaliyet gösteren Mavi Yurt Bakım Sağlık ve Eğitim Kurumları bünyesinde de 30 kişilik istihdam garantili "Hasta ve Yaşlı Bakım İşçisi" mesleğinde MEGİP kapsamında kurs açıldı.

AFYONKARAHİSAR'DA KAN BAĞIŞI KAMPANYASINA DESTEK

Afyonkarahisar Çalışma ve İş Kurumu İl Müdürlüğümüz, sosyal sorumluluk çerçevesinde Kızılay Kan Bankası ile iş birliği yaparak İl Müdürlüğü hizmet binasında kan bağışı kampanyası düzenledi. Kan bağışının önemine vurgu yapmak maksadıyla gerçekleştirilen kampanyaya İl Müdürlüğü personelimiz ve Kurumumuza müracaat eden vatandaşlar tarafından katılım sağlandı.

OSMANİYE'DE YILIN SON BASIN TOPLANTISI

Osmaniye Çalışma ve İş Kurumu İl Müdürlüğümüzün 2018 yılının son basın toplantısı Kadirli Hizmet Merkezimiz tarafından düzenlendi. Kadirli Öğretmenevi'nde yapılan toplantıya; Hizmet Merkezi Müdürümüz Abdülhamit Yıldırım, Kadirli Kaymakamı Tamer Orhan, İlçe Emniyet Müdürü İrfan Uzay ile ulusal ve yerel basın mensupları katıldı. Toplantıda Yıldırım, Kadirli ilçesine ait istihdam verilerini katılımcılarla paylaştı. Yıldırım ayrıca, Kurumumuzun sunduğu hizmetler ve istihdam teşvikleri hakkında detaylı bilgilendirme yaptı.

HAYALLERİM ENGELLERİMİN ÖNÜNE GEÇTİ

Kendi İşini Kurmak İsteyen Engellilere Yönelik Hibe Desteği kapsamında hazırladığı projesi destek almaya hak kazanan engelli girişimci Merve Önder, kendi çiğ köfte dükkânını açtı. İŞKUR'un desteğinden haberdar olur olmaz Zonguldak Çalışma ve İş Kurumu İl Müdürlüğümüze başvuran Önder, sürecin başından sonuna kadar yanında olan İŞKUR'a teşekkür etti. Engellerin çalışmaya ve ekonomiye katkı sağlamaya mani olmadığını dile getiren Önder, tüm girişimci adaylarını İŞKUR'a davet etti.

Yükseköğretim Mezunlarının İstihdamı

2007–2017 arasında Türkiye Yükseköğretim Mezunu İşgücünü ve İstihdamını en yüksek oranda arttıran ülkedir.

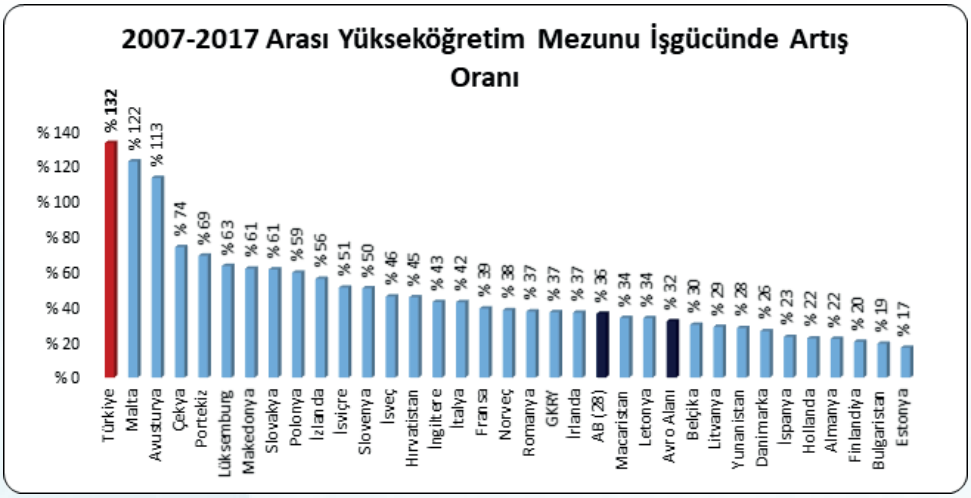

Kaynak: EUROSTAT

EUROSTAT verilerine göre Türkiye'nin 2007 yılında 3,1 milyon olan Yükseköğretim mezunu işgücü sayısı 2017 yılında 7,3 milyona yükselmiştir. Artış 4,1 milyon (% 132) seviyesindedir.

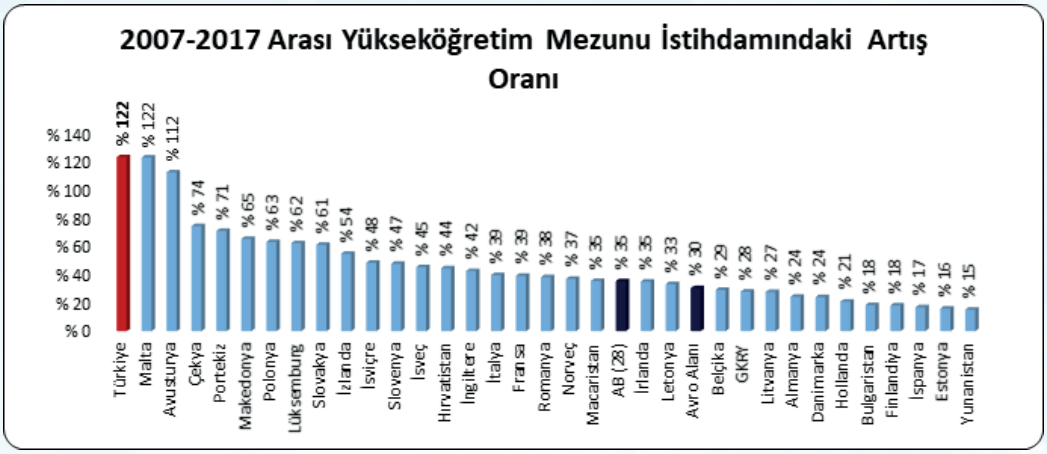

Kaynak: EUROSTAT

EUROSTAT verilerine göre Türkiye'nin; 2007 yılında 2,9 milyon olan Yükseköğretim mezunu istihdam sayısı 2017 yılında 6,4 milyona yükselmiştir. Artış 3,5 milyon (% 122) seviyesindedir.

Yükseköğretim Mezunlarına Yönelik İŞKUR Hizmetleri

Son 16 yılda 897 bin 122 yükseköğretim mezununun iş sahibi yaptık!

İŞKUR'un yükseköğrenim mezunu işe yerleştirme sayısı 2018 yılı Kasım ayı itibarıyle yıllık 183 bin 51 kişiye ulaşmıştır.

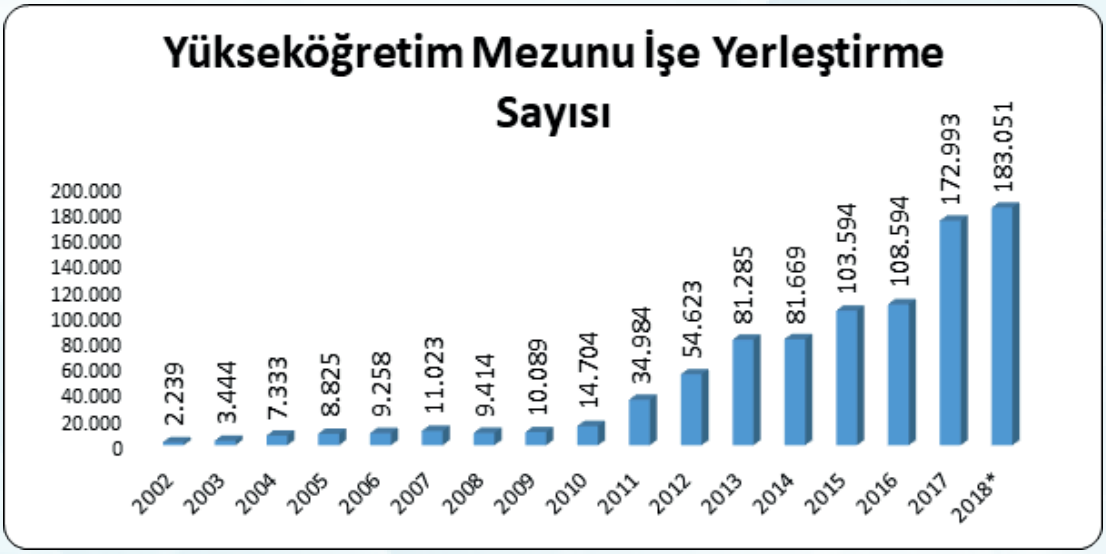

Kaynak: İŞKUR

Yükseköğretim Mezunları Arasında En Fazla Talep Edilen Meslekler

Satış Danışmanı

Makine Mühendisi

İnşaat Mühendisi

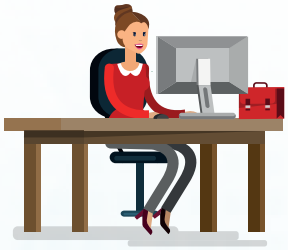

Bilgisayar Mühendisi

Muhasebeci

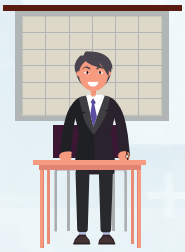

Mimar

Yazılım Mühendisi

Ziraat Mühendisi

Emlak Danışmanı

Grafiker

İnşaat Teknolojisi Teknikeri

Elektrik Teknikeri

Kaynak: İŞKUR