Haftalık Görünüm

İŞKUR
TÜRKİYE İŞ KURUMU

Türkiye İş Kurumu • Sayı:90 • 07-13/03/2020

BAKANIMIZ ZEHRA ZÜMRÜT SELÇUK "GENÇ İSTİHDAMINA YÖNELİK DESTEĞİMİZ YENİLİKÇİ UYGULAMALARLA DEVAM EDİYOR."

Bakanımız Zehra Zümrüt Selçuk, İŞKUR tarafından AB eş finansmanıyla yürütülecek olan "Ne Eğitimde Ne İstihdamda Olan Gençler İçin İşgücü Piyasası Destek Programı (NEET PRO) Hibe Çağrısı"nın yayınlandığını belirterek yerelde kâr amacı gütmeyen kuruluşların NEET'lerin istihdamına yönelik hazırlayacakları projelere toplam 17 milyon Avro destek vereceklerini söyledi.

"Genç İstihdamı için 17 Milyon Avro Destek Sağlayacağız"

Program ile kapsayıcı ve bütüncül aktif işgücü piyasası tedbirlerinin uygulanması yoluyla NEET'lerin işgücüne katılımının ve istihdam edilebilirliğinin artırılmasını hedeflediklerini belirten Bakanımız Selçuk, Program kapsamında yerel düzeyde NEET'lerin istihdam edilebilirliğini artırmayı hedefleyen 1 yıllık hibe projelerine toplam 17 milyon Avro destek vereceklerini belirtti. Bakanımız, "Hibe programına; sosyal politika ve/veya gençlik alanında çalışan sivil toplum kuruluşları, kooperatifler, kalkınma ajansları, teknoloji geliştirme bölgeleri, yerel yönetimler (Belediyeler, İl Özel İdareleri ve Köylere Hizmet Götürme Birlikleri vb.), kamu kurumu niteliğinde meslek kuruluşları, üniversiteler, işçi sendikaları ile işçi ve işveren konfederasyonları başvurabilecek" dedi.

Bakanımız Selçuk, hibe çağrısına başvuran kurum ve kuruluşlara projelerinde uygulaması gereken faaliyetlerle ilgili de bilgi verdi. 15-29 yaş arası NEET'lerin hibe projelerinde hedef grup olarak belirlenmesi gerektiğinin altını çizen Bakanımız şunları söyledi: "Kurum ve kuruluşların NEET'lere ulaşarak İŞKUR'a kayıtlı olmalarını sağlamaları, NEET'lerin istihdam edilebilirliğini artırmak amacıyla Mesleki Eğitim Kursları, Girişimcilik, İşbaşı Eğitim Programları, bilgisayar kullanımı, yabancı dil vb. temel beceri eğitimleri, iletişim, motivasyon, kararlılık vb. sosyal beceri eğitimleri vermeleri, İŞKUR İl Müdürlükleri ile yakın işbirliği içerisinde gençlere bireysel eylem planları hazırlamaları ve gençlere iş arama ödeneği ile taşınma yardımı verilerek aktif iş arama süreçlerinin desteklenmesini ve eğitimlere katılan gençlere günlük cep harçlığı verilmesini amaçlıyoruz." 24 Nisan 2020 tarihe kadar başvuruların devam edeceğini söyleyen Bakanımız Selçuk, hibe programına başvuracak kuruluşların detaylı bilgi ve başvuru formlarına AÇSHB Avrupa Birliği ve Mali Yardımlar Dairesi Başkanlığının internet sitesinden erişebileceğini söyledi.

TRT RADYO'DA KURUM HİZMETLERİMİZ KONUŞULDU

Genel Müdür Vekilimiz Bekir Aktürk TRT Radyo 1'in gündemin nabzını tuttuğu "Ekonomi Günlüğü" programına katıldı. Zafer Ergil'in canlı yayın konuğu olan Aktürk kurs ve programlarımızdan, kariyer günlerine, istihdam fuarlarından istihdam teşviklerine kadar birçok soruyu yanıtladı.

Zafer Ergil'in sunduğu, TRT Radyo'nun sevilen programı Ekonomi Günlüğü' nün canlı yayın konuğu olan Genel Müdür Vekilimiz Bekir Aktürk Kurum hizmetleri ile ilgili dinleyicilerin merak ettiği hususlarda Ergil'in sorduğu soruları yanıtladı.

İş gücü piyasasına kalifiye eleman ihtiyacının Aktif İşgücü Programlarıyla giderildiğini anlatan Aktürk Mesleki Eğitim Kursları ve İşbaşı Eğitim Programlarının öneminden bahsetti. Aktürk "Bu programlarımızla işverene nitelikli iş gücü yetiştirme ve iş arayan vatandaşlarımıza da iş olanağı sağlıyoruz. Bizler Mesleki Eğitim Kurslarımız sayesinde nitelikli işgücünü işverenle buluşturuyoruz" dedi.

İş hayatına adım atacak gençlerle ilgili İŞKUR faaliyetlerini anlatan Aktürk "İşbaşı Eğitim Programıyla da gençlerimiz İŞKUR desteği ile sektörde kendi alanlarında tecrübe edinme olanağına kavuşuyor. Böylelikle gençlerimiz bu programı tamamladıklarında hem teorik eğitimi almış hem de sektörü yakından tanımış olarak mesleğe adımını atıyor" diye konuştu.

2019 yılında ilk defa hayata geçen ve üniversite öğrencilerinin yoğun ilgi gösterdiği Sosyal Çalışma Programına da değinen Aktürk " Bu program sayesinde gençlerimiz mezun olmadan işgücü piyasasıyla tanışma fırsatı yakaladı" dedi. Sanal İstihdam Fuarların, Kariyer Günlerinin de altını çizen Aktürk İŞKUR'un bu uygulamalara büyük önem verdiğini, bu ve benzeri hizmetlerle hizmet kalitesini ve çeşitliliğini artırmayı planladıklarını vurguladı.

KAMU FUTBOL TURNUVASI BAŞLADI

Genel Müdür Vekilimiz Bekir Aktürk ve Genel Müdür Yardımcımız Samet Güneş, Türkiye'nin en büyük kamu futbol turnuvasında mücadele eden Kurum takımımızın maçını izledi.

Ankara Gençlik Spor İl Müdürlüğü tarafından geleneksel olarak düzenlenen ve bu yıl 90 Kamu Kurumunun futbol takımının katıldığı turnuva başladı. Büyük bir heyecana sahne olan turnuvada mücadele eden Kurum takımımızın maçını izleyen Genel Müdür Vekilimiz Bekir Aktürk, "Kurumlar arası dayanışma ve işbirliğini artıran bu tür organizasyonlar büyük önem taşıyor. Dostluk ve centilmenlik içerisinde bir turnuva olmasını temenni ediyorum. Bütün takımlarımıza başarılar diliyorum" dedi.

Bu yıl takımımızın bulunduğu 13. grupta Çevre ve Şehircilik Bakanlığı, YÖK, Spor Hizmetleri Genel Müdürlüğü, Yıldırım Beyazıt Üniversitesi ve Gazi Üniversitesi'nin takımları yer alıyor. İlk maçını YÖK ile yapan takımımız maçtan 4-1 galip ayrıldı. Turnuvanın final karşılaşması ise 23 Nisan'da yapılacak.

PASİF İŞGÜCÜ PROGRAMLARI EĞİTİMİ TAMAMLANDI

İşsizlik Sigortası Dairesi Başkanlığımızın Antalya'da üç grup halinde gerçekleştirilen İşsizlik Sigortası, Kısa Çalışma Ödeneği, Yarım Çalışma Ödeneği, Ücret Garanti Fonu ve İş Kaybı Tazminatı Uygulamaları eğitimi tamamlandı.

Toplam 275 personelin katıldığı eğitimde katılımcılara Fon Yönetimi ve Aktüerya Dairesi Başkanımız Fazlı Küçük ve İşsizlik Sigortası Dairesi Başkanlığımızdan Şube Müdürleri Ayşe Seven, Selma Demirci, Hacı Nebi, Şef Sadık Akyüz ve Şef Ragıp Güral Turhan tarafından iş ve işlemler hakkında eğitim verildi

CİMER, ALO170 VE BİLGİ EDİNME BAŞVURULARI UYGULAMALI ŞEKİLDE ANLATILDI

Vatandaş memnuniyetini artırmak, Kurumsal anlamda vatandaşa yönelik etkin ve etkili bir hizmet sunmak amacıyla Antalya'da 2 grup halinde gerçekleştirilen "İletişim Merkezleri Uygulamalı Eğitimleri" tamamlandı.

81 İl Müdürlüğü, 77 Hizmet Merkezi ve Genel Müdürlüğümüzden olmak üzere yaklaşık 500 katılımcı ile gerçekleştirilen interaktif eğitimde Bilgi Edinme, CİMER (Cumhurbaşkanlığı İletişim Merkezi) ve Aile, Çalışma ve Sosyal Hizmetler İletişim Merkezi ALO 170 iletişim kanalları hakkında mevzuatsal ve sistem kullanımına yönelik bilgi paylaşımları gerçekleştirildi.

Katılımcıların empati kurabilmesi, insan odaklı yaklaşım sergileyebilmesi ve kurumsal bir dil kullanabilmesi yönünden desteklenmesi amacıyla örnek olaylar üzerinden soru ve cevaplarla anlaşılır bir sistemin kurulabilmesi için paylaşımlar yapıldı.

“MESLEKTE FIRSAT EŞİTLİĞİ EĞİTİMİ” BURSA’DA YAPILDI

Türkiye İçin Mesleki Eğitime Tam Destek Projesi (METAD) kapsamında Kurumumuz ve Milli Eğitim Bakanlığı, Türkiye Metal Sanayicileri Sendikası, MESS Eğitim Vakfı arasında imzalanan “İş ve Meslek Danışmanlığı Alanında İşbirliği Protokolü” kapsamında İş ve Meslek Danışmanlarımıza yönelik olarak verilen 2 günlük “Meslekte Fırsat Eşitliği Eğitimi” Bursa’da başladı. Bursa’nın ardından İstanbul’da devam edecek eğitimlerde meslek seçiminde mevcut durumun analizi, meslek seçimini etkileyen faktörler gibi konular yer alıyor. Bu eğitimlerle beraber İş ve Meslek Danışmanlarımızın, meslek liselerinin metal sektörü ile ilgili alanlarında eğitim gören öğrencilere kariyer gelişiminde etkin bir rehberlik hizmeti vermesi hedefleniyor.

“NEET-PRO HİBE BİLGİLENDİRME GÜNÜ”NÜ ANKARA’DA GERÇEKLEŞTİRDİK

Avrupa Birliği Katılım Öncesi Mali Yardım Aracı (IPA) kapsamında hayata geçmesi hedeflenen “Ne Eğitimde Ne İstihdamda Olan Gençler için İşgücü Piyasası Destek Programı (NEET PRO) isimli projemizin Hibe Bileşeni kapsamında ilk Hibe Bilgilendirme Günü etkinliğini Ankara’da düzenledik.

Bakanlığımız Avrupa Birliği ve Mali Yardımlar Dairesi Başkanlığımız tarafından organize edilen Bilgilendirme Gününün açılış konuşmalarını Dış İlişkiler ve Projeler Dairesi Başkanımız Uğur Tunç, Avrupa Birliği Türkiye Delegasyonu Ekonomik ve Sosyal Kalkınma Bölüm Başkanı Angel Gutierrez Hidalgo, Avrupa Birliği ve Mali Yardımlar Dairesi Başkanı Süreyya Erkan ve Ankara Vali Yardımcısı Elif Nur Bozkurt Tandoğan gerçekleştirdi.

Konuşmaların ardından Avrupa Birliği ve Mali Yardımlar Dairesi Başkanlığının potansiyel hibe faydalanıcılarına yönelik sağladığı Hibe Programıyla ilgili bilgilendirici sunum yapıldı. Programa ilişkin teknik hususların yanıt bulduğu soru-cevap bölümü ile Hibe Bilgilendirme Günü Etkinliğinin ilk günü tamamlandı. Programın ikinci gününde ise Potansiyel Hibe Faydalanıcılarına Yönelik Proje Döngüsü Yönetimi ve Ön Teklifi Hazırlama Eğitimi verildi.

Diğer Hibe Bilgilendirme Günlerinin ise İzmir, İstanbul ve Samsun'da gerçekleştirilmesi öngörülüyor.

İŞ KULÜBÜ EĞİTİMLERİMİZ DEVAM EDİYOR

İş Kulüplerimizle kadınlar, gençler, engelliler, Roman vatandaşlar, uzun süreli işsizler, göçmenler, işsizlik ödeneği alanlar gibi özel politika gerektiren kişilere İş ve Meslek Danışmanlığı hizmeti yoluyla iş arama motivasyonu ve yöntem desteği vermeye devam ediyoruz. Öz geçmiş hazırlama, mülakat teknikleri, iş arama kanalları hakkında teorik bilgilerin yanı sıra, katılımcılara işverenlerle bire bir mülakat uygulaması hizmeti veriyor ve böylece iş hayatına girmekte zorlanan bireylerin yoğunlaştırılmış danışmanlık desteği ile daha kolay iş bulmalarını hedefliyoruz. 66 ilde bulunan 73 İş Kulübümüzde, **"iş arama kanalları, iş arama becerileri, öz geçmiş hazırlama, beden dili ve mülakat teknikleri, iletişim, telefonda mülakat görüşmesi"** gibi konularda eğitimler veriyoruz.

Bu hafta; **Çanakkale, Düzce, Gaziantep, İstanbul, İzmir, Konya, Muş, Trabzon, Yalova, Yozgat** Çalışma ve İş Kurumu İl Müdürlüklerimize bağlı İş Kulüplerimiz, katılımcılara yönelik eğitimler verdiler.

DOĞU ANADOLU KARİYER FUARI ERZURUM'DA YAPILDI

"2020 Doğu Anadolu Kariyer Fuarı (DAKAF'20)" Cumhurbaşkanlığımız himayelerinde, Cumhurbaşkanlığı İnsan Kaynakları Ofisi'nin destekleri ve Atatürk Üniversitesi ev sahipliğinde Recep Tayip Erdoğan Fuar Merkezinde düzenlendi. Fuarın açılışına Cumhurbaşkanlığı İnsan Kaynakları Ofisi Başkanı Doç. Dr. Salim Atay, Erzurum Vali Yardımcısı Yıldız Büyüker, Erzurum Milletvekili Recep Akdağ, Erzurum Büyükşehir Belediye Başkanı Mehmet Sekmen, Cumhuriyet Başsavcısı Burhan Bölükbaşı, Ağrı Belediye Başkanı Savcı Sayan Erzurum Teknik Üniversitesi Rektörü Prof. Dr. Bülent Çakmak, Erzurum Atatürk Üniversitesi Rektörü Prof. Dr. Ömer Çomaklı, İl Müdürümüz Abdülkadir Mutlu, firma temsilcileri ve çok sayıda öğrenci katıldı. Fuar'da İl Müdürlüğümüz tarafından açılan stantta üniversite öğrencilerine İşbaşı Eğitim Programı, İş Kulübü etkinlikleri ve Sosyal Çalışma Programı başta olmak üzere Kurumumuzun hizmetleri tanıtıldı.

DOĞU KARADENİZ KARİYER FUARI (DOKKAF2020) DÜZENLENDİ

Cumhurbaşkanlığımız himayelerinde, Cumhurbaşkanlığı İnsan Kaynakları Ofisi'nin destekleriyle düzenlenen Doğu Karadeniz Kariyer Fuarı (DOKKAF2020) Trabzon'da Şenol Güneş Spor Kompleksi'nde gerçekleştirildi. Fuar'ın açılışına Ulaştırma ve Altyapı Bakanı Mehmet Cahit Turhan, Cumhurbaşkanlığı İnsan Kaynakları Ofisi Başkanı Doç. Dr. Salim Atay, Trabzon Valisi İsmail Ustaoğlu, Büyükşehir Belediye Başkan Vekili Atilla Ataman, başta Karadeniz Teknik Üniversitesi (KTÜ) Rektörü Prof. Dr. Süleyman Baykal olmak üzere bölgedeki dokuz üniversitenin rektörleri ile kamu kurum ve kuruluşlarının yöneticileri ve çok sayıda sivil toplum kuruluşun temsilcileri katıldı. Fuar'a 222 özel firma, kamu kurum ve kuruluşu katılım sağladı. Fuar kapsamında Trabzon İl Müdürlüğümüzün açtığı stantta İş ve Meslek Danışmanlarımız çok sayıda iş ve staj başvurusu aldı. Üç locada ikisi öğrenci ve mezunlar için biri de engelli öğrencileri bilgilendirmek üzere sunumlar yapıldı.

ESKİŞEHİR'DE ARÇELİK İŞ BİRLİĞİ İLE 370 KİŞİLİK İŞBAŞI EĞİTİM PROGRAMI DÜZENLEDİK

Eskişehir Çalışma ve İş Kurumu İl Müdürlüğümüz ile Arçelik A.Ş Eskişehir Buzdolabı Üretim Tesisleri iş birliğinde 370 kişilik İşbaşı Eğitim Programı başlatıldı. Programın açılışını İl Müdürümüz Hasan Yoldaş, Arçelik Buzdolabı Ürün Direktörü Ayhan Önder, İnsan Kaynakları Yöneticisi Çağlar Taşkın gerçekleştirdi. İmzalanan protokol kapsamında **"Metal Mamuller Montaj İşçisi ve Depo Görevlisi"** mesleklerinde düzenlenen programın sonunda en az 185 kişi Arçelik tarafından istihdam edilecek.

GÖRME ENGELLİ KURSİYERLERİMİZ KURS SONUNDA SERGİ AÇTI

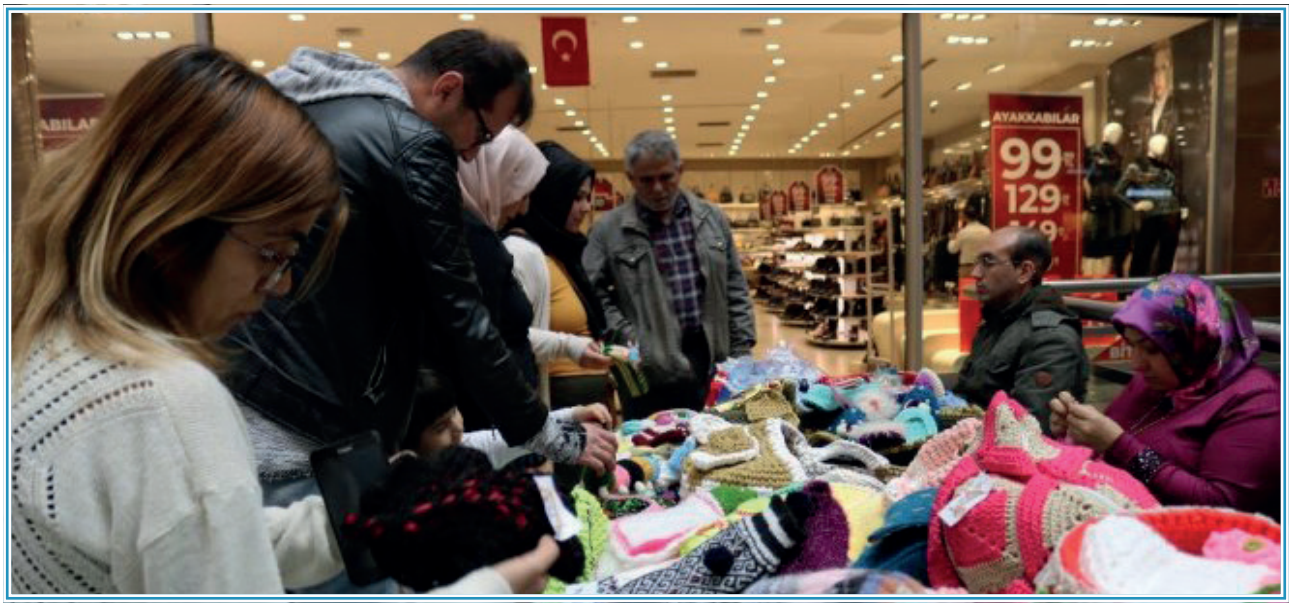

Diyarbakır Çalışma ve İş Kurumu İl Müdürlüğümüz ile Altı Nokta Körler Derneği iş birliğinde görme engelli vatandaşlarımıza yönelik **"Makrome, Örgü Örme ve Takı Tasarımı"** mesleklerinde Mesleki Eğitim Kursları düzenlendi. Kurs sonunda kursiyerlerimiz ürettikleri ürünleri satmak amacıyla kentte bulunan bir alışveriş merkezinde sergi açtı. Serginin açılışı İl Müdürümüz İsmail Koç'un katılımıyla yapıldı.

MALATYA'DA KURSİYERLERİMİZ ÜRETTİKLERİ ÜRÜNLERİ SERGİLİYOR

Malatya Çalışma ve İş Kurumu İl Müdürlüğümüz, Battalgazi Halk Eğitim Müdürlüğü ve İl Emniyet Müdürlüğü Toplum Destekli Polislik Şube Müdürlüğü iş birliğinde gerçekleştirilen Çocuk ve Gençler Sosyal Koruma ve Destek Programı (ÇOGEP) Projesi kapsamında **''Kadın Dış Giysileri Dikimi''** mesleğinde Mesleki Eğitim Kursu düzenlendi. Kursun sonunda kursiyerlerimiz yaptıkları ürünleri özel bir alışveriş merkezinde sergiledi. Serginin açılışına İl Müdürümüz Vahap Toman, Malatya İl Emniyet Müdürü Ercan Dağdeviren, kursiyerler ve vatandaşlar katıldı.

SAKARYA'DA NİTELİKLİ İŞGÜCÜ UYGULAMALARINA YÖNELİK İŞ BİRLİĞİ PROTOKOLÜ İMZALANDI

Sakarya Çalışma ve İş Kurumu İl Müdürlüğümüz ile Sakarya Üniversitesi iş birliğinde, Doğu Marmara Kalkınma Ajansı (MARKA) Sosyal Gelişmeyi Destekleme Programı (SOGEP) kapsamında Sakarya Teknokent tarafından başvurusu yapılan **"Nitelikli İşgücü Geliştirme Merkezi (NİGEM)"** projesinin uygulanmasına yönelik imzalar düzenlenen törenle atıldı. Çalışma ile Sakarya Teknokent bünyesinde kurulacak ve yürütülecek olan projeden mezun olup İŞKUR'da 2 yıl kaydı bulunan üniversiteli gençlere yönelik sektördeki yenilikleri yakalamaları için akademisyen ve sanayi temsilcilerinden oluşan mentörler tarafından eğitimler verilecek. Eğitim sürecinin ardından gençlerin istihdamlarının sağlanması ile sektörün nitelikli işgücü ihtiyacının giderilmesi hedefleniyor.

İŞİ İŞBAŞINDA ÖĞRETMEYE DEVAM EDİYORUZ

Artvin Çalışma ve İş Kurumu İl Müdürlüğümüz ile Seda Birgül Kalender Tekstil firması iş birliğinde **"Overlok Makinesi Operatörü (Overlokçu)"** mesleğinde İşbaşı Eğitim Programı düzenlendi. Programın sonunda 12 katılımcımız firma tarafından istihdam edildi.

İstanbul Çalışma ve İş Kurumu İl Müdürlüğümüze bağlı Bahçelievler Hizmet Merkezimiz ile Özen Alışveriş Mağazaları iş birliğinde **"Kasiyer ve Reyon Görevlisi"** mesleklerinde İşbaşı Eğitim Programı protokolü imzalandı. Protokol kapsamında 18 kişi mağazalarda düzenlenecek İşbaşı Eğitim Programına katılacak.

Bingöl Çalışma ve İş Kurumu İl Müdürlüğümüz ile Vesa Tekstil firması iş birliğinde 40 kişilik **"Dokuma Konfeksiyon Makinecisi"** mesleğinde İşbaşı Eğitim Programı protokolü imzalandı.

İstanbul Çalışma ve İş Kurumu İl Müdürlüğümüze bağlı Ümraniye Hizmet Merkezimiz ile Çakmak Erdem Hastanesi iş birliğinde İşbaşı Eğitim Programı protokolü imzalandı. Programda 5 kişi **"Hemşire"**, 7 kişi **"Hasta Kabul-Kayıt Görevlisi",** 2 kişi **"İlk ve Acil Yardım Teknikeri",** 2 kişi **"Ebe"** ve 1 kişi **"Tercüman (İngilizce)"** mesleklerinde İşbaşı Eğitim Programına katılacak.

Kırklareli Çalışma ve İş Kurumu İl Müdürlüğümüz ile Aksanlar Tekstil firması iş birliğinde **"Konfeksiyon İşçisi"** mesleğinde İş Başı Eğitim Programı protokolü imzalandı. Program sonunda 15 katılımcımız firma tarafından istihdam edilecek.

Tekirdağ Çalışma ve İş Kurumu İl Müdürlüğümüze bağlı Çorlu Hizmet Merkezimiz ile A101 Mağazacılık iş birliğinde **"Satış Elemanı (Perakende)"** mesleğinde İşbaşı Eğitim Programı protokolü imzalandı. Program sonunda 15 katılımcımız firma tarafından istihdam edilecek.

Malatya Çalışma ve İş Kurumu İl Müdürlüğümüz ile Melita Denim Tekstil fiması iş birliğinde **"Konfeksiyon İşçisi"** mesleğinde İşbaşı Eğitim Programı protokolü imzalandı. Protokol kapsamında düzenlenecek programlara katılacak 35 kişiye yönelik İş ve Meslek Danışmanımız tarafından bilgilendirme toplantısı gerçekleştirildi.

Tekirdağ Çalışma ve İş Kurumu İl Müdürlüğümüze bağlı Çerkezköy Hizmet Merkezimiz ile Defacto Perakende firması iş birliğinde **"Ambar/Depo Görevlisi"** mesleğinde İşbaşı Eğitim Programı protokolü imzalandı. Program sonunda 33 katılımcı firma tarafından istihdam edilecek.

MESLEKİ EĞİTİM KURSLARIMIZDA MESLEK ÖĞRENENLERİN SAYISI ARTIYOR

Gaziantep Çalışma ve İş Kurumu İl Müdürlüğümüz ile Altı Nokta Körler Derneği iş birliğinde imzalanan protokol kapsamında görme engelli vatandaşlarımıza yönelik **"Çağrı Merkezi Elemanı"** mesleğinde Mesleki Eğitim Kursu düzenlendi. 91 gün sürecek kursta 5 kursiyerimiz bulunuyor.

Kilis Çalışma ve İş Kurumu İl Müdürlüğümüz ile By-Ram Tekstil firması iş birliğinde **"Kadın İç Giysileri Dikim Elemanı"** mesleğinde Mesleki Eğitim Kursu başlatıldı. Yüze 50 istihdam garantili olan kurstan 25 kursiyerimiz yararlanıyor.

Giresun Çalışma ve İş Kurumu İl Müdürlüğümüz ile Görele İlçesi Halk Eğitim Merkezi Müdürlüğü iş birliğinde **"Şippoyaki (Japon Takı)"** mesleğinde Mesleki Egitim Kursu başlatıldı. 2 Mart - 8 Mayıs tarihleri arasında düzenlenen kursta 20 kursiyerimiz meslek öğreniyor.

Kırklareli Çalışma ve İş Kurumu İl Müdürlüğümüz, İl Tarım ve Orman Müdürlüğü ile Halk Eğitimi Merkezi Müdürlüğü iş birliğinde 15 kişilik **"Gıda Hijyeni ve Sanitasyon Görevlisi"** mesleğinde, 15 kişilik **"Arıcılık"** mesleğinde ve 25 kişilik **"Toprak İşlemi İşçisi"** mesleğinde Mesleki Eğitim Kursları düzenlendi.

Yalova Çalışma ve İş Kurumu İl Müdürlüğümüz ile Çeka Giyim firması iş birliğinde **"Dokuma Konfeksiyon Makinecisi"** mesleğinde Mesleki Eğitim Kursu başlatıldı. Kursta 25 kursiyerimiz meslek öğreniyor.

Yozgat Çalışma ve İş Kurumu İl Müdürlüğümüz ile Akdağmadeni ilçesinde faaliyet gösteren Salih Sarı tekstil firması iş birliğinde **"Dokuma Konfeksiyon Makinecisi"** mesleğinde Mesleki Eğitim Kursu başlatıldı. 3 ay sürecek kursta meslek edinen 25 kursiyerimiz kurs sonunda firma tarafından istihdam edilecek.

SAMSUN'DA ASRİAD'IN DÜZENLEDİĞİ TOPLANTIYA KATILDIK

Samsun Çalışma ve İş Kurumu İl Müdürlüğümüz Asrın İş İnsanları Derneğinin (ASRİAD) üyelerine yönelik 2020 Yılı İstihdam Teşvikleri Toplantısı düzenledi. İl Müdürümüz Haşim Meydan ve İl Müdür Yardımcımız Sait Gül, katılımcılara Kurumumuzun teşvikleri ve destekleri konusunda bilgi verdi.

DÜZCE'DE "SÖZ ÜYEMİZDE" ETKİNLİĞİNE KATILDIK

Düzce Çalışma ve İş Kurumu İl Müdürlüğümüz tarafından Düzce Ticaret ve Sanayi Odası koordinesinde Düzce TSO 9. Meslek Grubu üyelerine yönelik düzenlenen "Söz Üyemizde" etkinliğine İl Müdürümüz Ferhat Acar, Düzce TSO Yönetim Kurulu Başkanı Tuncay Şahin, Ticaret İl Müdürü Çiğdem Acar, Sosyal Güvenlik İl Müdürü Necmi Köroğlu, KOSGEB İl Müdürü Necdet Yaşar Şahin, Meclis Başkanı Ahmet Dertli, Düzce Esnaf ve Sanatkârlar Kredi Kefalet Kooperatifi Başkanı Ertan Taşlı ile 9. Meslek Grubu üyeleri katıldı.

"SİVAS TURİZM VE KARİYER GÜNLERİ"NDE STANT AÇTIK

Sivas Çalışma ve İş Kurumu İl Müdürlüğümüz tarafından Sivas Cumhuriyet Üniversitesi Turizm Fakültesi Dekanlığının organize ettiği "Sivas Turizm ve Kariyer Günleri"nde stant açıldı. Programın açılışında konuşma yapan İl Müdürümüz Hikmet Canpolat üniversite öğrencilerine Kurumumuzun sunduğu hizmetleri anlattı. 24 turizm işletmesi ve çok sayıda öğrencinin yer aldığı organizasyonda İl Müdürlüğümüzün açtığı stantta İş ve Meslek Danışmanlarımız öğrencilere İş Kulübü eğitimleri, İşbaşı Eğitim Programları ile Sosyal Çalışma Programları hakkında bilgi verdi.

KADİR HAS ÜNİVERSİTESİ KARİYER GÜNÜ ETKİNLİĞİ'NDE STANT AÇTIK

İstanbul Çalışma ve İş Kurumu İl Müdürlüğümüze bağlı Beyoğlu Hizmet Merkezimiz tarafından Kadir Has Üniversitesinin düzenlediği Kariyer Günü etkinliği kapsamında stant açıldı. Stantta Hizmet Merkezi Müdürümüz Zeynep Kıratlı'nın katılımıyla, İş ve Meslek Danışmanlarımız tarafından mezunlar ve son sınıf öğrencilerine yönelik İş Kulübü eğitimleri ile Kurumumuzun faaliyetleri hakkında bilgi verildi.

İŞ VE MESLEK DANIŞMANLARIMIZ REHBER ÖĞRETMENLER TOPLANTISI'NA KATILDI

Çanakkale Çalışma ve İş Kurumu İl Müdürlüğümüzde görevli İş ve Meslek Danışmanlarımız, Çanakkale İl Milli Eğitim Müdürlüğünün düzenlediği tüm merkez ve ilçelerdeki rehber öğretmenlerin yer aldığı toplantıya katıldı. İş ve Meslek Danışmanlarımız rehber öğretmenlere yönelik yaptıkları sunumda "meslek seçiminin önemi, öz geçmiş hazırlama, mülakat teknikleri ve beden dili, meslek tanıtım günleri, meslek bilgi kitapçıkları, mesleki yönelim test bataryası" konularında bilgi verdi.

DOKUZ EYLÜL ÜNİVERSİTESİ İLE "İŞKUR HİZMETLERİNİN SUNUMUNA İLİŞKİN PROTOKOL" İMZALADIK

İzmir Çalışma ve İş Kurumu İl Müdürlüğümüz ile Dokuz Eylül Üniversitesi Rektörlüğü arasında "İŞKUR Hizmetlerinin Sunumuna İlişkin Protokol" imzalandı. Üniversite öğrencilerinin Kurumumuz faaliyetlerinden daha kapsamlı yararlanmasına yönelik protokolün imzaları İl Müdürümüz Kadri Kabak ile Dokuz Eylül Üniversitesi Rektör Yardımcısı Prof. Dr. Uğur Malayoğlu tarafından atıldı. İl Müdürümüz, Dokuz Eylül Üniversitesi Rektörü Prof. Dr. Nükhet Hotar ile bir araya gelerek Kurumumuz ile üniversite iş birliği konusunda istişarede bulundu.

İŞKUR'LA KENDİ BAŞARI HİKÂYESİNİ YAZANLARIN SAYISI GÜN GEÇTİKÇE ARTIYOR

"İŞKUR Sayesinde Sadece Para Değil Özgüven de Kazandım"

İdris GÖK

Adım İdris Gök. 1994 Aksaray doğumluyum. Yüzde 48 görme engelliyim. Babamla birlikte hayvancılık yapıyordum. En büyük hayalim kendime ait hayvanlarımın olması ve ileriye dönük yatırım yapmaktı. Bu hayalim için araştırma yapmaya başladım.

İŞKUR'un desteğini duyduğumda çok mutlu oldum

Maddi imkânım olmadığı için nasıl yapacağımı bilmemekle birlikte araştırma yapmaya devam ediyordum. Daha sonra İŞKUR'un engellilere yönelik desteğini öğrendim. Bu beni çok mutlu etti. Hemen Aksaray Çalışma ve İş Kurumu İl Müdürlüğüne giderek süreç ile ilgili bilgi aldım ve başvurumu yaptım. Başvurumdan kısa bir süre sonra projem kabul edildi. İŞKUR'dan almış olduğum hibe desteği ile süt sığırı cinsi büyükbaş hayvan satın aldım. Onlardan elde ettiğim sütü, süt toplayıcısı mandıralara satarak geçimimi sağlamaya başladım.

İŞKUR Sayesinde özgüven kazandım

İşimi daha da büyütmeyi istiyorum. Bu sektördeki tecrübemi arttırarak babama ait olan mandıranın yanına, kendime ait bir mandıra kurmayı hedefliyorum. Bu proje sayesinde kendi başıma bir şeyler başarabildiğimi gördüm. İŞKUR sayesinde özgüvenim arttı diyebilirim. Ailemin de desteği ile bu işte başarıyı yakaladığımı düşünüyorum.

Aksaray Çalışma ve İş Kurumu İl Müdürlüğü, bize süreçte çok yardımcı oldu. Projemin onaylanmasıyla artık kendi işimin patronu oldum. Almış olduğum büyükbaş hayvanlar yavruladı. Bir taraftan süt üretiyor bir taraftan da çevremde benim gibi engelli olan kardeşlerime örnek olmanın gururunu yaşıyorum. Bize bu fırsatı veren başta Cumhurbaşkanımız olmak üzere İŞKUR'a teşekkür ediyorum.

İSTATİSTİKLERLE İŞGÜCÜ PİYASASI

TÜİK ARALIK'19 DÖNEMİ İŞGÜCÜ VERİLERİ

İşgücü Artışı Devam Ediyor

• 2019 yılı Aralık Döneminde ülkemizdeki işgücü sayısı 2018 yılının aynı dönemine göre 95 bin kişi artarak 31 milyon 957 bin kişiden 32 milyon 52 bin kişiye yükselmiştir.

• 2019 yılı Aralık Döneminde istihdamda olanlar 2018 yılının aynı dönemine göre 3 bin kişi artarak 27 milyon 655 bin kişiden 27 milyon 658 bin kişiye yükselmiştir.

• Tarım dışı sektörlerde istihdam bir önceki yılın aynı dönemine göre 228 bin kişi artarak 23 milyon 88 bin kişiye yükselmiştir.

Temel İşgücü Göstergeleri	2019 Aralık	2019 Kasım	2018 Aralık	Bir Önceki Yılın Aynı Dönemine Göre	
				Fark	Değişim (%)
15 ve daha yukarı yaştaki nüfus (000)	**61.921**	61.840	60.948	973	1,6
İşgücü (000)	**32.052**	32.477	31.957	95	0,3
İstihdam (000)	**27.658**	28.169	27.655	3	0,0
Tarım	**4.570**	4.876	4.795	-225	-4,7
Tarım dışı	**23.088**	23.292	22.860	228	1,0
İşsiz (000)	**4.394**	4.308	4.302	92	2,1
İşgücüne katılma oranı (%)	**51,8**	52,5	52,4	-0,6	:
Erkek (%)	**71,0**	71,6	71,7	-0,7	:
Kadın (%)	**33,0**	33,9	33,6	-0,6	:
İstihdam oranı (%)	**44,7**	45,6	45,4	-0,7	:
İşsizlik oranı (%)	**13,7**	13,3	13,5	0,2	:
Tarım dışı işsizlik oranı (%)	**15,8**	15,4	15,6	0,2	:
Genç nüfusta işsizlik oranı (%)	**25,0**	24,5	24,5	0,5	:
NEET Oranı (%)	**25,4**	25,2	24,9	0,5	:
İşgücüne dâhil olmayanlar (000)	**29.869**	29.363	28.992	877	3,0

Kaynak: TÜİK

İŞKUR

İyi Haftalar Dileriz

İŞKUR Daima Yanınızda...

www.iskur.gov.tr