İSTİHDAMDA 3İ DERGİSİ 24. SAYISI EKİDİR.

İŞKUR
TÜRKİYE İŞ KURUMU

CUMHURİYET TARİHİNİN EN KAPSAMLI İŞGÜCÜ PİYASASI TALEP ARAŞTIRMASININ »» 2017 YILI SONUÇLARI ««

www.iskur.gov.tr

Bizi Twitter'dan Takip Edebilirsiniz.

/TurkiyeİsKurumu

www.iskur.gov.tr

İŞKUR
Türkiye İş Kurumu

TurkiyeIsKurumu

İŞGÜCÜ PİYASASININ
NABZINI TUTUYORUZ

2017

90.749 İŞYERİ ZİYARETİ

2017 yılı İşgücü Piyasası Araştırması 3 Nisan-5 Mayıs 2017 tarihleri arasında 90.749 işyeri ziyaret edilerek gerçekleştirilmiştir.

ÖRNEKLEM
ANKARA, İSTANBUL, İZMİR, BURSA

2-9 ve 10-19 çalışanı olan işyerlerinde Türkiye geneli sonuç alınacak şekilde örneklem çekilirken, 20 ve daha fazla çalışanı olan işyerleri için ise 77 ilde tam sayım, 4 ilde örneklem ile çalışma hayata geçirilmiştir. Örneklem yapılan iller ise Ankara, İstanbul, İzmir ve Bursa'dır.

TÜRKİYE İŞGÜCÜ PİYASASININ
TÜM VERİLERİ İŞKUR'DA

1.111.226
İŞYERİ

10.242.294
ÇALIŞAN

Çalışma kapsamında toplam 1 milyon 111 bin 226 işyeri için veri üretilmiştir. %81,8'i 2-9 istihdamlı, %9,3'ü 10-19 istihdamlı, %9'u 20+ istihdamlı işyerlerinden oluşmaktadır.
1 milyon 111 bin 226 işyerinde 10 milyon 242 bin 294 çalışan olduğu tespit edilmiştir.

İŞKUR HİZMETLERİNDEN YARARLANAN İŞYERİ ORANI ARTIYOR

	2015	2016	2017
2-9	12,3	15,5	19,6
10+	41,9	45,1	47,7
GENEL TOPLAM	17,7	20,8	24,7

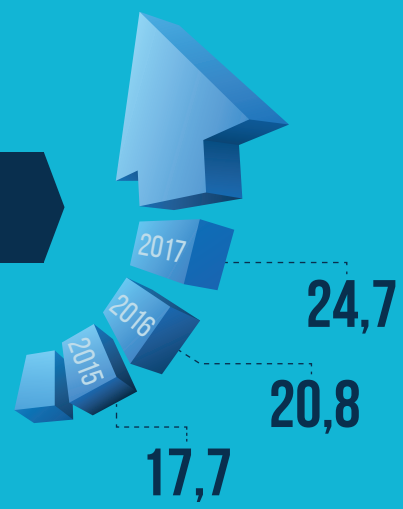

Çalışma kapsamındaki tüm işyerlerinin %24,7'si İŞKUR hizmetlerinden yararlanmışlardır.
Kurum hizmetlerinden yararlanan işyerlerinin oranı her geçen yıl artmaktadır.

İŞKUR

ÇALIŞANLARIN YARISI İMALAT VE TİCARET SEKTÖRÜNDE

10.242.294 KİŞİ

Çalışma kapsamına giren 2 ve daha fazla kişi istihdam eden işyerlerinde 10 milyon 242 bin 294 kişinin çalıştığı tespit edilmiştir. Çalışan her dört kişiden üçünün erkek olduğu gözlenmektedir.

İnsan Sağlığı ve Sosyal Hizmet Faaliyetleri ve Eğitim sektörü;
kadın çalışan sayısının, erkek çalışan sayısından fazla olduğu sektörler olarak dikkati çekmektedir.

SEKTÖRLERE VE CİNSİYETE GÖRE ÇALIŞAN SAYISI

SEKTÖRLER			
İmalat	2.406.646	690.154	3.096.799
Toptan ve perakende ticaret	1.609.958	513.177	2.123.135
İnşaat	896.240	105.724	1.001.964
Ulaştırma ve depolama	592.483	89.765	682.248
Konaklama ve yiyecek hizmeti faaliyetleri	493.991	187.211	681.202
İdari ve destek hizmet faaliyetleri	480.205	200.471	680.676
Mesleki, bilimsel ve teknik faaliyetler	372.903	218.304	591.207
Eğitim	113.740	146.459	260.199
İnsan sağlığı ve sosyal hizmet faaliyetleri	91.987	164.295	256.283
Diğer hizmet faaliyetleri	137.884	68.577	206.461
Finans ve sigorta faaliyetleri	92.336	83.745	176.081
Bilgi ve iletişim	112.335	58.012	170.347
Gayrimenkul faaliyetleri	64.374	20.252	84.625
Madencilik ve taş ocakçılığı	70.652	5.246	75.898
Elektrik, gaz, buhar ve iklimlendirme üretimi ve dağıtımı	51.333	6.749	58.082
Kültür, sanat eğlence, dinlence ve spor	40.495	14.881	55.376
Su temini; kanalizasyon, atık yönetimi ve iyileştirme faaliyetleri	36.679	5.031	41.711
Genel Toplam	7.664.240	2.578.054	10.242.294

Türkiye işgücü piyasasında **2.578.054** KADIN **3.549** FARKLI MESLEKTE İSTİHDAMDA

EN FAZLA ÇALIŞANI OLAN MESLEKLER

KADIN

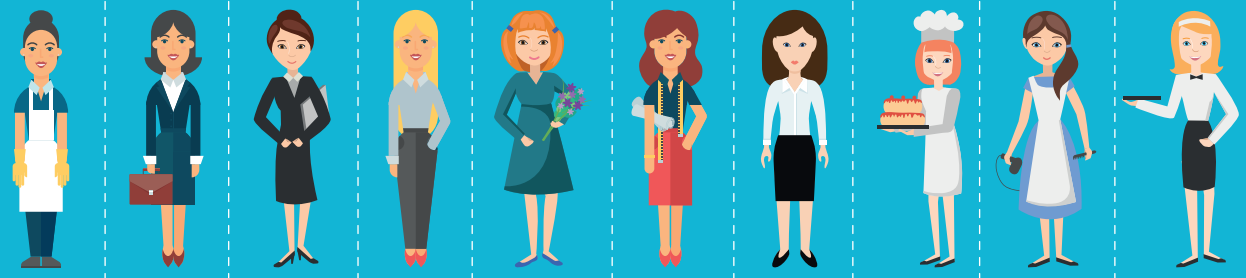

- TEMİZLİK GÖREVLİSİ
- SATIŞ DANIŞMANI
- SEKRETER
- MUHASEBECİ
- BÜRO MEMURU (GENEL)
- MAKİNECİ (DİKİŞ)
- ÖN MUHASEBECİ
- AŞÇI
- BEDEN İŞÇİSİ (GENEL)
- GARSON (SERVİS ELEMANI)

ERKEK

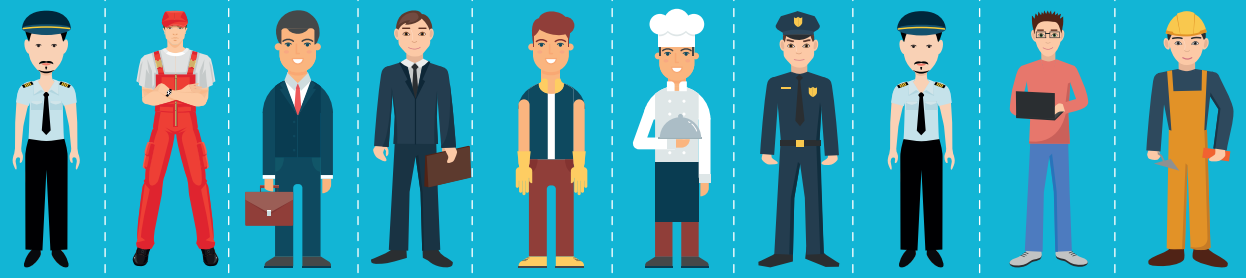

- ŞOFÖR-YÜK TAŞIMA
- BEDEN İŞÇİSİ (GENEL)
- SATIŞ DANIŞMANI
- İŞLETMECİ
- TEMİZLİK GÖREVLİSİ
- GARSON (SERVİS ELEMANI)
- GÜVENLİK GÖREVLİSİ
- ŞOFÖR (YOLCU TAŞIMA)
- BÜRO MEMURU (GENEL)
- İNŞAAT İŞÇİSİ

GENEL

- TEMİZLİK GÖREVLİSİ
- SATIŞ DANIŞMANI
- BEDEN İŞÇİSİ (GENEL)
- ŞOFÖR-YÜK TAŞIMA
- İŞLETMECİ
- BÜRO MEMURU (GENEL)
- GARSON (SERVİS ELEMANI)
- MUHASEBECİ
- GÜVENLİK GÖREVLİSİ
- MAKİNECİ (DİKİŞ)

HER 10 İŞYERİNDEN 1 TANESİNİN İŞGÜCÜ İHTİYACI VAR

Araştırma kapsamındaki toplam **1.111.226** İŞYERİNDEN **114.227** tanesinin çalışma döneminde açık işi olduğu tespit edilmiş ve

114.227 İŞYERİNDEN **286.023** KİŞİLİK açık iş olduğu bilgisi alınmıştır.

Araştırma kapsamındaki 2+ istihdamlı işyerlerinin **%10,3**'ünde açık iş bulunmakta olup işyeri büyüklüklerine göre incelendiğinde; işyeri büyüklüğü arttıkça açık işi olan işyeri oranının da arttığı ortaya çıkmaktadır.

2-9 % **8,9**

10-19 % **14,9**

20+ % **17,7**

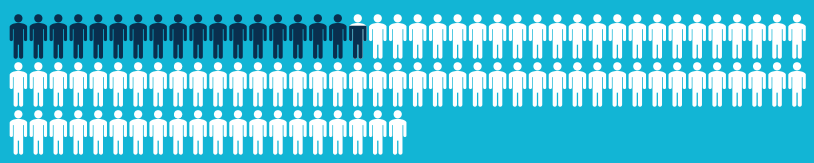

2+ % **10,3**

AÇIK İŞ ORANI

Türkiye genelinde 2+ istihdamlı işyerlerinden alınan bilgilere göre **açık iş oranı* yüzde 2,7 olarak hesaplanmıştır.** Söz konusu oran yüzde 2,7 ise Türkiye genelinde 100 kişilik istihdam potansiyelinin 2,7'sinde eleman açığının, 97,3'ünün ise fiili olarak istihdam halinde olduğunu göstermektedir. Türkiye genelinde 2+ istihdamlı işyerlerinde açık iş oranı en yüksek olan sektör % 4,2 ile Konaklama ve Yiyecek Hizmeti Faaliyetleri sektörü olmuştur.

% 4,2	KONAKLAMA VE YİYECEK HİZMETİ FAALİYETLERİ
% 4,1	GAYRİMENKUL FAALİYETLERİ
% 3,7	DİĞER HİZMET FAALİYETLERİ
% 3,2	İMALAT
% 3,0	BİLGİ VE İLETİŞİM
% 2,7	TOPTAN VE PERAKENDE TİCARET; MOTORLU KARA TAŞITLARININ VE MOTOSİKLETLERİN ONARIMI
% 2,4	İNŞAAT
% 2,4	KÜLTÜR, SANAT EĞLENCE, DİNLENCE VE SPOR
% 2,3	İDARİ VE DESTEK HİZMET FAALİYETLERİ
% 2,0	SU TEMİNİ; KANALİZASYON, ATIK YÖNETİMİ VE İYİLEŞTİRME FAALİYETLERİ
% 1,8	MESLEKİ, BİLİMSEL VE TEKNİK FAALİYETLER
% 1,8	ULAŞTIRMA VE DEPOLAMA
% 1,7	MADENCİLİK VE TAŞ OCAKÇILIĞI
% 1,5	EĞİTİM
% 1,3	İNSAN SAĞLIĞI VE SOSYAL HİZMET FAALİYETLERİ
% 1,2	FİNANS VE SİGORTA FAALİYETLERİ
% 1,0	ELEKTRİK, GAZ, BUHAR VE İKLİMLENDİRME ÜRETİMİ VE DAĞITIMI
% 2,7	GENEL TOPLAM

*Açık iş oranı, açık iş sayısının yine bu sayı ve mevcut istihdam sayısının toplamına oranlanması suretiyle bulunmaktadır.

HER 3 AÇIK İŞTEN **1'İ İMALAT** SEKTÖRÜNDE

İMALAT
%35,5

TOPTAN VE PERAKENDE TİCARET; MOTORLU KARA TAŞITLARININ VE MOTOSİKLETLERİN ONARIMI
%20,9

KONAKLAMA VE YİYECEK HİZMETİ FAALİYETLERİ
%10,5

İNŞAAT
%8,8

İDARİ VE DESTEK HİZMET FAALİYETLERİ
%5,5

ULAŞTIRMA VE DEPOLAMA
%4,4

MESLEKİ, BİLİMSEL VE TEKNİK FAALİYETLER
%3,8

DİĞER HİZMET FAALİYETLERİ
%2,8

BİLGİ VE İLETİŞİM
%1,8

EĞİTİM
%1,4

GAYRİMENKUL FAALİYETLERİ
%1,3

İNSAN SAĞLIĞI VE SOSYAL HİZMET FAALİYETLERİ
%1,1

FİNANS VE SİGORTA FAALİYETLERİ
%0,7

KÜLTÜR, SANAT EĞLENCE, DİNLENCE VE SPOR
%0,5

MADENCİLİK VE TAŞ OCAKÇILIĞI
%0,5

SU TEMİNİ; KANALİZASYON, ATIK YÖNETİMİ VE İYİLEŞTİRME FAALİYETLERİ
%0,3

ELEKTRİK, GAZ, BUHAR VE İKLİMLENDİRME ÜRETİMİ VE DAĞITIMI
%0,2

Türkiye genelinde 2+ istihdamlı işyerlerinden alınan açık işlerin **%35,5'İ İMALAT** sektöründe bulunmaktadır. Daha sonra ise Toptan ve Perakende Ticaret sektörü gelmekte olup bu sektördeki açık işler Türkiye genelindeki açık işlerin %20,9'una tekabül etmektedir.

YETER Kİ MESLEĞİNİZ OLSUN İŞİNİZİ BULMAK İŞKUR'DAN

İŞKUR, İşgücü Piyasası Talep Araştırması ile işverenlerin ihtiyaç duyduğu alanları tespit etmiştir. İşverenler işin gerektirdiği mesleki beceriye sahip personel talep etmektedir.

01
YETERLİ MESLEKİ/ TEKNİK BİLGİ VE TECRÜBE

02
FİZİKİ VE BEDENSEL YETERLİLİK

03
İLETİŞİM VE İFADE YETENEĞİ

04
TAKIM ÇALIŞMASI

05
BİLGİSAYAR KULLANIMI

06
SORUN ÇÖZME VE İNİSİYATİF ALABİLME

07
SATIŞ VE PAZARLAMA BECERİSİ

08
HESAP YAPABİLME (ANALİTİK BECERİ

09
PROJE TABANLI ÇALIŞMA

10
YABANCI DİL

İŞKUR

İŞVERENLER İŞKUR'U TERCİH EDİYOR

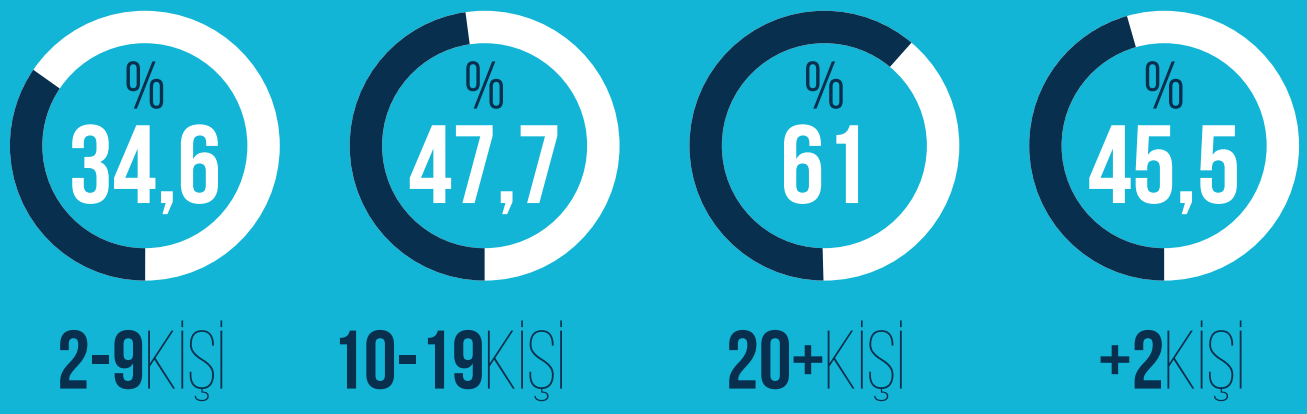

Araştırma kapsamındaki 2+ istihdamlı işyerlerinden alınan açık işlerin %45,5'i İŞKUR vasıtasıyla aranmaktadır. Dikkat çeken önemli bir husus, işyerleri kurumsallaştıkça İŞKUR'un arama kanalı olarak daha fazla kullanılması olmuştur.

AÇIK İŞLERDE YILLAR İTİBARİYLE İŞKUR'UN **ARAMA KANALI OLARAK KULLANILMASI** (10+ İŞYERLERİ)

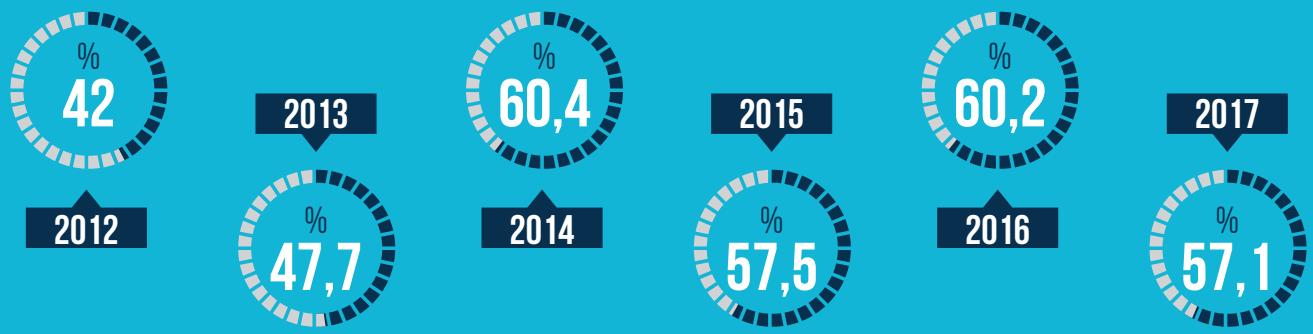

İŞKUR, son yıllarda işverenlere yönelik uyguladığı politika ve teşviklerle beraber büyük firmaların ilgisini çekmekte ve işverenlerin beraber çalışmak isteyecekleri bir kuruma dönüşmektedir. Zira 2012 yılı ve sonrasında yapılan saha araştırmalarında 10+ istihdamlı işyerlerinden toplanılan bilgiler ışığında İŞKUR'un yıllar itibariyle artan bir seyirle işverenler tarafından açık işlerini karşılamada tercih edildiği tespit edilmiştir. 2012 yılından itibaren işverenlerle yüz yüze görüşerek gerçekleştirilmeye devam eden bu araştırmada işverenlerin yüzde 42 düzeyinden yüzde 57,1 oranına yükselen bir seyirle açık işlerinde arama kanalı olarak İŞKUR'u tercih ettiği göze çarpmaktadır.

EN ÇOK AÇIK İŞ OLAN İLK 10 MESLEK

GARSON
(SERVİS ELEMANI)

SATIŞ DANIŞMANI

MAKİNECİ
(DİKİŞ)

BEDEN İŞÇİSİ
(GENEL)

TEMİZLİK GÖREVLİSİ

ÖN MUHASEBECİ

ŞOFÖR-YÜK TAŞIMA

AHŞAP MOBİLYA İMALATÇISI

GAZ ALTI KAYNAKÇISI

MUHASEBECİ

LİSANS VE ÜSTÜ MEZUNLARI İÇİN

EN ÇOK AÇIK İŞ OLAN İLK 10 MESLEK

MAKİNE MÜHENDİSİ

MUHASEBECİ

MİMAR

İNŞAAT MÜHENDİSİ

AVUKAT

YAZILIM DESTEK UZMANI

ARGE ELEMANI

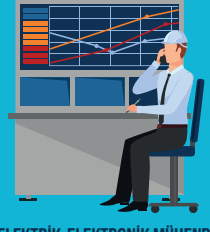

ELEKTRİK-ELEKTRONİK MÜHENDİSİ

İÇ MİMAR

İNGİLİZCE ÖĞRETMENİ

İŞKUR

İNSAN SAĞLIĞI VE SOSYAL HİZMET FAALİYETLERİ SEKTÖRÜNDE
AÇIK İŞİ EN ÇOK OLAN MESLEKLER

SAĞLIK SEKTÖRÜ İHTİYAÇ DUYDUĞU PERSONELİNİ BEKLİYOR:

İnsan Sağlığı ve Sosyal Hizmet Faaliyetleri sektöründe **3 BİN 283 KİŞİLİK** açık iş bulunmaktadır.

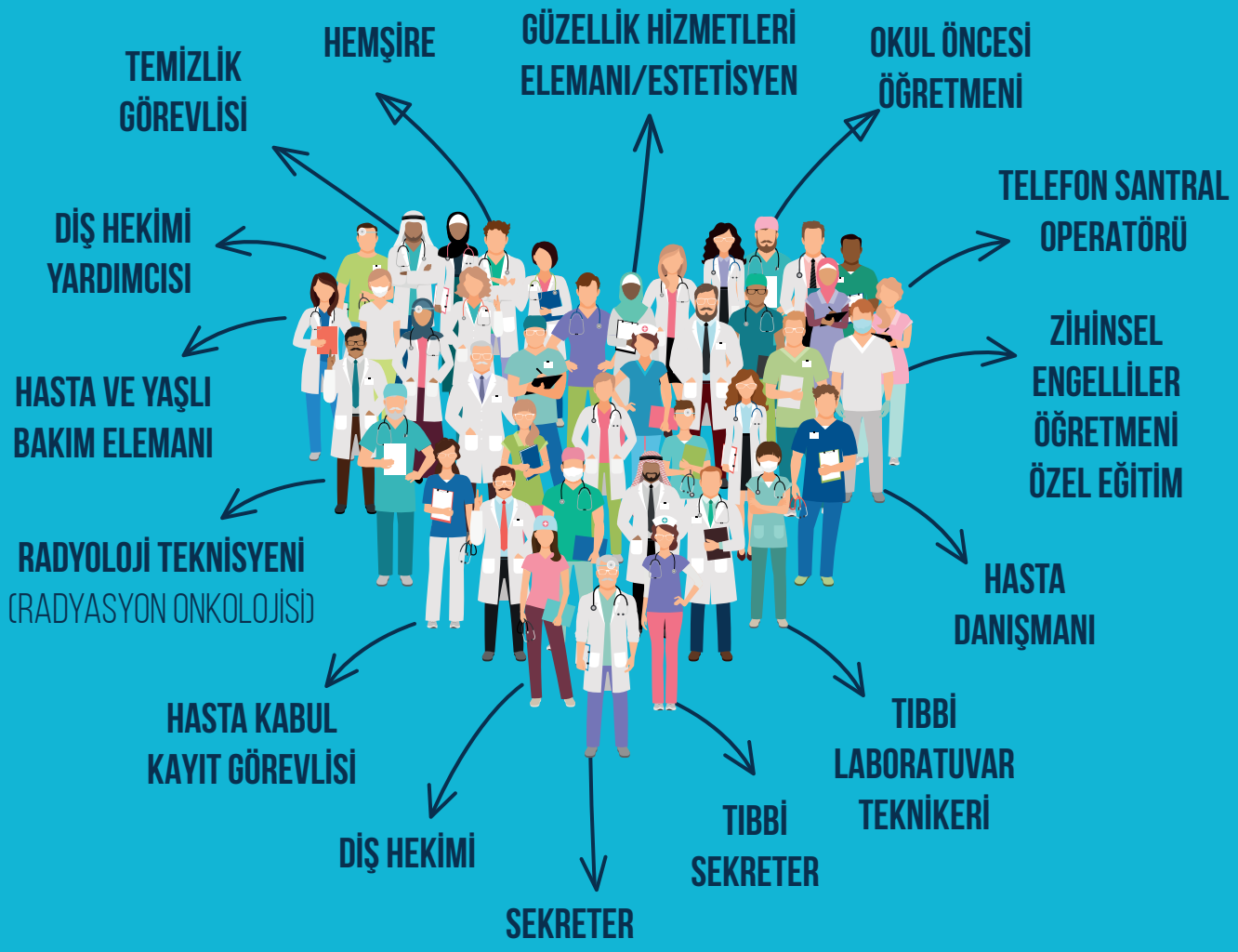

BİLGİ VE İLETİŞİM SEKTÖRÜNDE

AÇIK İŞİ EN ÇOK OLAN MESLEKLER

- SATIŞ DANIŞMANI
- BİLGİSAYAR MÜHENDİSİ
- YAZILIM GELİŞTİRİCİSİ
- ÇAĞRI MERKEZİ MÜŞTERİ TEMSİLCİSİ
- YAZILIM MÜHENDİSİ
- DAĞITIM ELEMANI (GIDA-İÇECEK)
- MUHABİR
- ANİMATÖR-EĞLENCE HİZMETLERİ
- MÜŞTERİ HİZMETLERİ GÖREVLİSİ/ASİSTANI
- PAZARLAMACI
- ELEKTRİK-ELEKTRONİK TEKNİSYENİ
- RADYO VE TELEVİZYON SPİKERİ
- EDİTÖR-GAZETE, DERGİ VB.
- GRAFİKER
- MAKİNE MÜHENDİSİ (ARGE/AERODİNAMİK)

MESLEKİ, BİLİMSEL VE TEKNİK FAALİYETLER SEKTÖRÜNDE

AÇIK İŞİ EN ÇOK OLAN MESLEKLER

İŞKUR

TEMİNİNDE GÜÇLÜK ÇEKİLEN MESLEKLER

206.090 İŞYERİNDE toplam **2.179** MESLEKTE **464.052** kişinin temininde güçlük çekildiği tespit edilmiştir.

Temininde güçlük çekilen kişi sayıları sektör bazında incelendiğinde İmalat (143 bin 526 kişi), Toptan ve Perakende Ticaret (108 bin 115 kişi) ve İnşaat (60 bin 115 kişi) sektörlerinde en fazla eleman temininde güçlük çekildiği görülmektedir.

Türkiye genelinde temininde güçlük çekilen mesleklere bakıldığında ilk sırada Makineci (Dikiş) mesleği yer almaktadır. Bu mesleği Garson ve Satış Danışmanı takip etmektedir.

2016-2017 YILLARI TEMİNİNDE GÜÇLÜK ÇEKİLEN MESLEKLER

2016 10+ İŞYERLERİ

2017 10+ İŞYERLERİ

İŞVERENLER NEDEN ELEMAN TEMİNİNDE GÜÇLÜK ÇEKİYOR?

BÖLGELERE GÖRE TEMİNİNDE GÜÇLÜK ÇEKİLEN MESLEKLER

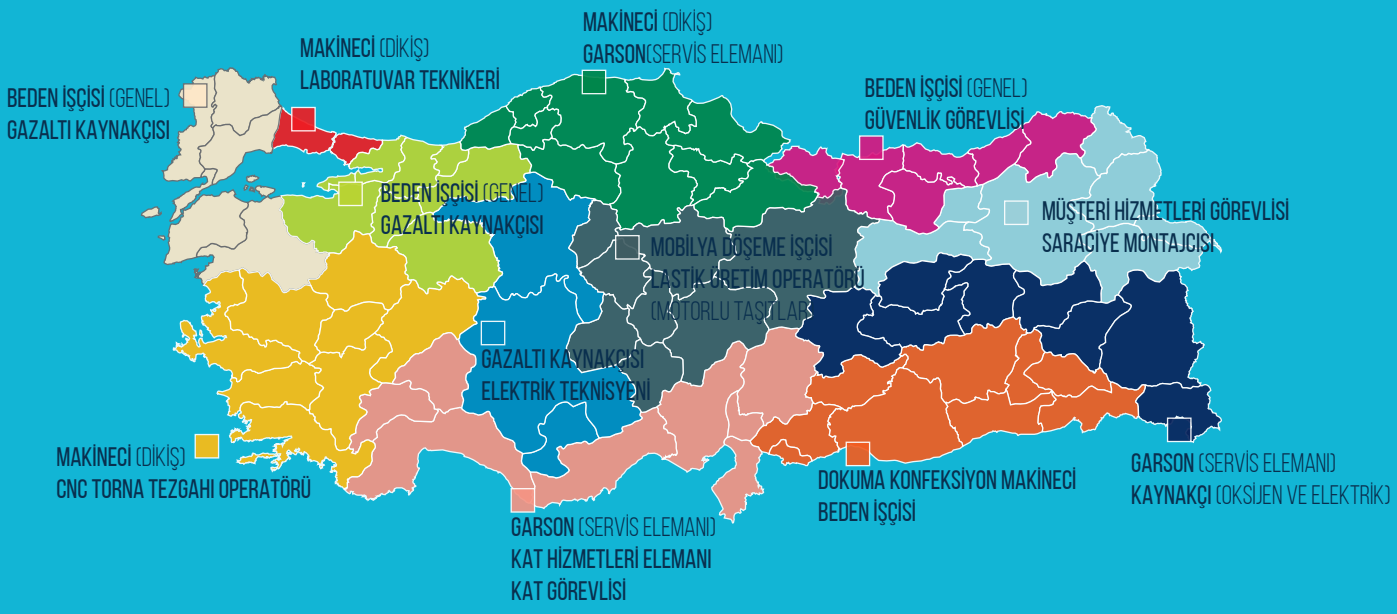

İSTİHDAM ARTIŞI DEVAM EDECEK

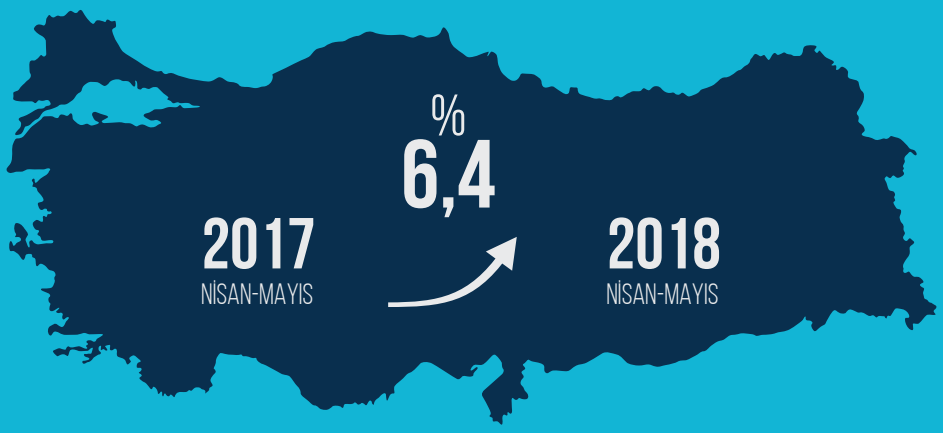

Türkiye genelinde 2018 Nisan-Mayıs dönemlerinde 2017 Nisan-Mayıs dönemine göre istihdamın yüzde 6,4 artacağı beklenmektedir.

2016 yılında Türkiye geneli net istihdam artış oranı yüzde 5,5 olarak tahmin edilmişken 2017 yılında net istihdam artış oranı tahmini 6,4 olarak gerçekleşmiştir.

SEKTÖRLERE GÖRE NET İSTİHDAM DEĞİŞİM ORANLARI

SEKTÖRLER	2+
İNŞAAT	12,0%
GAYRİMENKUL FAALİYETLERİ	10,6%
TOPTAN VE PERAKENDE TİCARET	7,4%
MESLEKİ, BİLİMSEL VE TEKNİK FAALİYETLER	6,7%
BİLGİ VE İLETİŞİM	6,5%
MADENCİLİK VE TAŞ OCAKÇILIĞI	6,2%
DİĞER HİZMET FAALİYETLERİ	6,1%
İMALAT	5,6%
KONAKLAMA VE YİYECEK HİZMETİ FAALİYETLERİ	5,5%
İDARİ VE DESTEK HİZMET FAALİYETLERİ	5,3%
SU TEMİNİ; KANALİZASYON, ATIK YÖNETİMİ VE İYİLEŞTİRME FAAL.	4,3%
ULAŞTIRMA VE DEPOLAMA	4,1%
KÜLTÜR, SANAT EĞLENCE, DİNLENCE VE SPOR	3,6%
İNSAN SAĞLIĞI VE SOSYAL HİZMET FAALİYETLERİ	3,2%
EĞİTİM	2,5%
FİNANS VE SİGORTA FAALİYETLERİ	2,0%
ELEKTRİK, GAZ, BUHAR VE İKLİMLENDİRME ÜRETİMİ VE DAĞITIMI	0,1%
GENEL TOPLAM	6,4%

İŞVERENLERİN İSTİHDAM BEKLENTİLERİ

Türkiye'deki 2+ istihdamlı işyerlerinin bir yıl sonraki istihdam değişim beklentileri incelendiğinde...

EN FAZLA İSTİHDAM ARTIŞI BEKLENEN İLK 10 MESLEK

FİNANS VE SİGORTA FAALİYETLERİ SEKTÖRÜNDE EN FAZLA İSTİHDAM ARTIŞI BEKLENEN İLK 5 MESLEK

İMALAT SEKTÖRÜNDE EN FAZLA İSTİHDAM ARTIŞI/AZALIŞI BEKLENEN İLK 10 MESLEK

NET İSTİHDAM ARTIŞI BEKLENEN MESLEKLER	NET İSTİHDAM AZALIŞI BEKLENEN MESLEKLER
MAKİNECİ (DİKİŞ)	FORMACI (ÇORAP)
BEDEN İŞÇİSİ (GENEL)	BOYAMA-YIKAMA MAKİNESİ OPERATÖRÜ (KUMAŞ)
AHŞAP MOBİLYA İMALATÇISI	TEMİZLİK GÖREVLİSİ
GAZ ALTI KAYNAKÇISI	DİĞER ÜST DÜZEY YÖNETİCİLER
MARANGOZ	ELEKTRİKLİ EV ALETLERİ BAKIM VE TAMİRCİSİ
AHŞAP MOBİLYA İMALAT USTASI	KESİCİ (MAKİNE İLE) -AYAKKABI, ÇANTA VB.
PAZARLAMACI	PLASTİK DOĞRAMA MONTAJ ELEMANI
KAYNAKÇI (OKSİJEN VE ELEKTRİK)	CAMCI
MERMER İŞÇİSİ	KAPI MONTAJ İŞÇİSİ
PLASTİK MAMULLER İMAL İŞÇİSİ	KESİMHANE İŞÇİSİ

İŞKUR

Bizi Facebook'dan Takip Edebilirsiniz.

/TurkiyeİsKurumu

www.iskur.gov.tr

İŞKUR
Türkiye İş Kurumu

TurkiyeIsKurumu