İŞKUR
TÜRKİYE İŞ KURUMU

T.C. AİLE, ÇALIŞMA VE
SOSYAL HİZMETLER BAKANLIĞI

2018 İŞGÜCÜ PİYASASI ARAŞTIRMASI YILI SONUÇLARI

www.iskur.gov.tr

Bizi Twitter'dan Takip Edebilirsiniz.

/TurkiyeİsKurumu

www.iskur.gov.tr

İŞKUR
Türkiye İş Kurumu

MİLLİ İSTİHDAM SEFERBERLİĞİ
HEDEF +2 İSTİHDAM

TurkiyeIsKurumu

NEDEN İŞGÜCÜ PİYASASI ARAŞTIRMASI

İstihdamın artması; eğitimin işgücü talebine duyarlılığının arttırılmasına, işgücü arz ve talebinin doğru olarak tespit edilmesine ve buna uygun aktif işgücü politikalarının geliştirilmesine bağlıdır. Ayrıca işgücü piyasasında arz ve talebin etkin bir şekilde uyumlaştırılabilmesi için işgücü piyasasının ihtiyaçlarının tespit edilmesi oldukça önemlidir. Bu nedenle 2 Nisan-11 Mayıs tarihleri arasında 2-9, 10-19 ve 20+ işyerleri olmak üzere toplamda 89.324 işyeri ziyaret edilerek İşgücü Piyasası Araştırması yapılmıştır. İşgücü piyasasına hâkim olabilmek için araştırma 77 ilde tamsayım 4 ilde örneklem yöntemi ile uygulanmıştır. 2-9 ve 10-19 çalışanı olan işyerlerinde Türkiye geneli sonuç alınacak şekilde örneklem çekilirken, 20 ve daha fazla çalışanı olan işyerleri için ise 77 ilde tam sayım, 4 ilde örneklem ile çalışma hayata geçirilmiştir. Örneklem yapılan iller ise Ankara, İstanbul, İzmir ve Bursa'dır.

02 Nisan — 11 Mayıs

Araştırma sonucunda 1 milyon 295 bin 77 işyerine yönelik veri derlenmiş olup 10 milyon 619 bin 386 çalışan tespit edilmiştir.

1 milyon 295 bin 77 İŞYERİ

10 milyon 619 bin 386 ÇALIŞAN

BİLGİ VE İLETİŞİM SEKTÖRÜ

En Fazla Oranda Ar-Ge Çalışması Yapan Sektördür

Ülkemizdeki İŞYERLERİNİN %5,4'ü

Bilgi ve İletişim Sektöründeki İşyerlerinin **%27,6'sı**

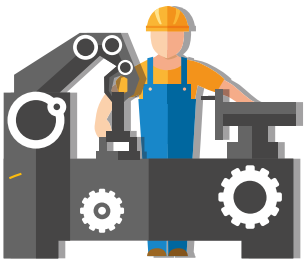

İmalat Sektöründeki İşyerlerinin **%14,8'i**

Ar-Ge Çalışmaları Yapmaktadır.

Ülkemizdeki İŞYERLERİNİN %12,8'i 1 yıl içerisinde yatırım yapmayı planlamaktadır.

Madencilik ve Taş Ocakçılığı Sektöründeki İşyerlerinin	İmalat Sektöründeki İşyerlerinin	Bilgi ve İletişim Sektöründeki İşyerlerinin
%22,5'i	%20,7'si	%20'si

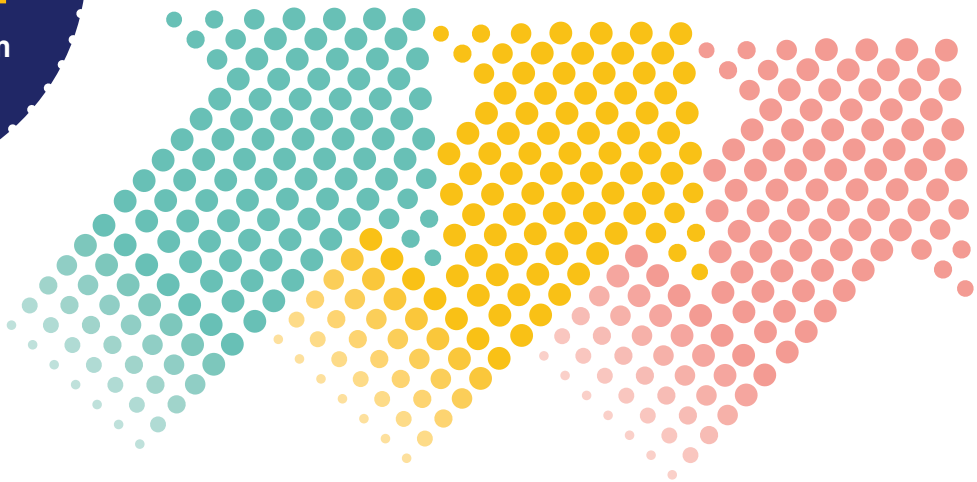

Bir Yıl İçerisinde Yatırım Yapmayı Planlamaktadır.

165.504 işyeri

Yatırım Yapmayı Planlamaktadır

İmalat sektöründeki her 5 işverenden 1'i yatırım yapmayı planlayarak 472.770 kişilik istihdam artışı beklemektedir.

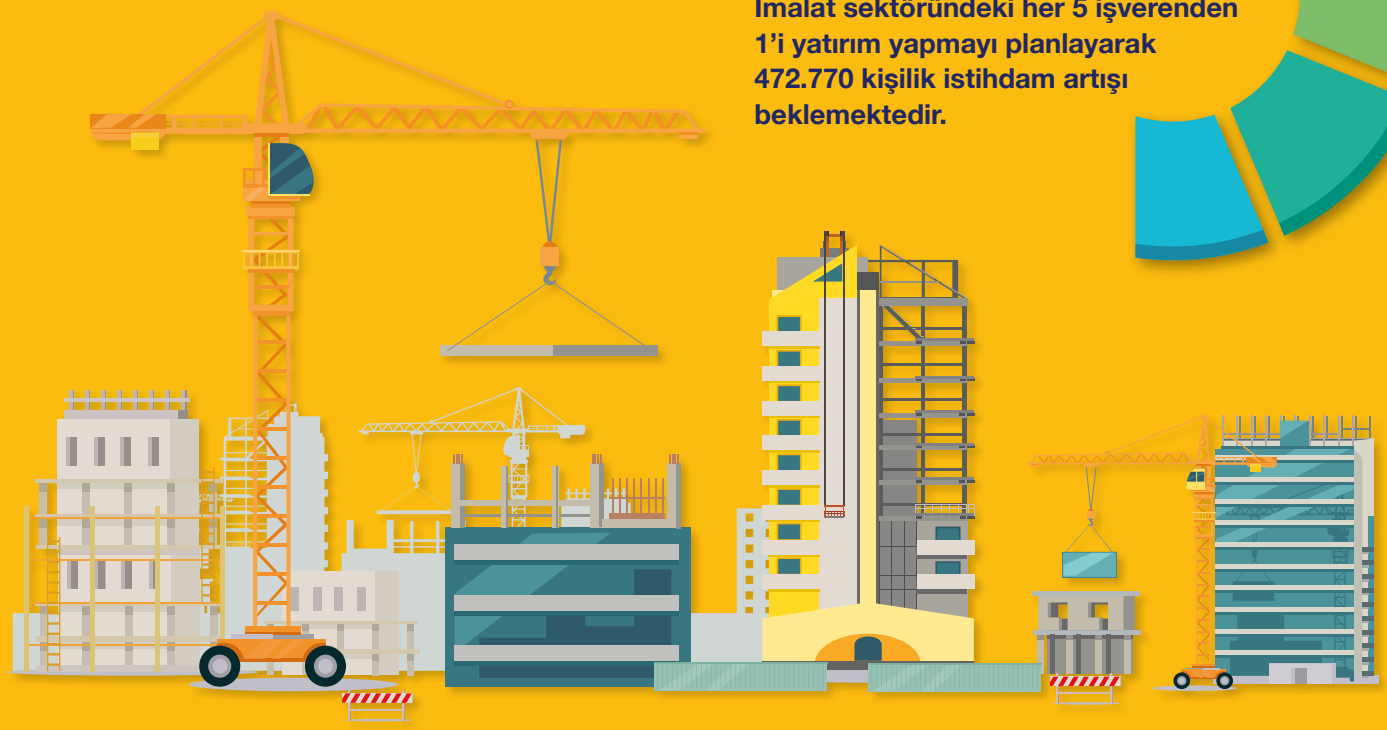

İSTANBUL, ANKARA, İZMİR, BURSA, ÇANAKKALE İLLERİ YATIRIM SONUCU EN FAZLA İSTİHDAM ARTIŞI BEKLENEN İLLERDİR.

Türkiye İşgücü Piyasasında

470 Bin Kişilik Açık İş Var!

ÜLKEMİZDEKİ İŞYERLERİNİN %12,6'sında açık iş olduğu tespit edilmiştir.

469 bin 919 AÇIK İŞ

Araştırma kapsamında derlenen açık işlerin 3'TE 1'İNDEN FAZLASI İMALAT SEKTÖRÜNDEDİR

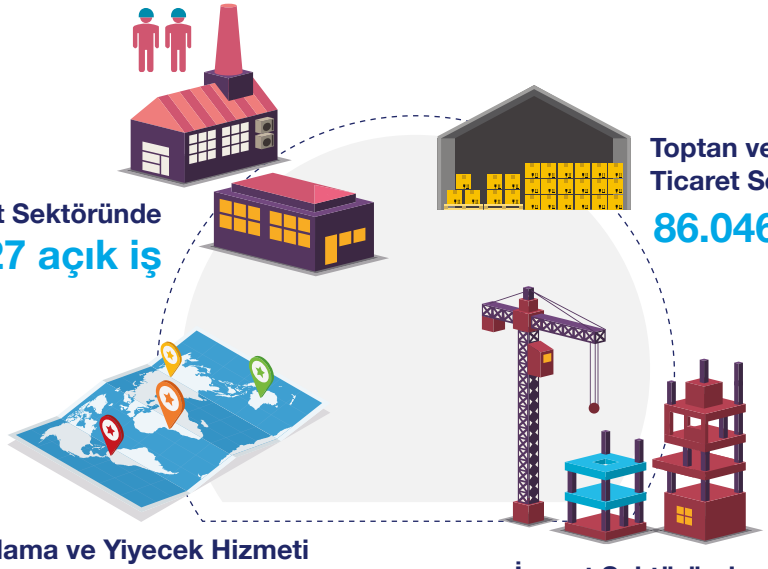

İmalat Sektöründe
182.027 açık iş

Toptan ve Perakende Ticaret Sektöründe
86.046 açık iş

Konaklama ve Yiyecek Hizmeti Faaliyetleri Sektöründe
48.249 açık iş

İnşaat Sektöründe
42.278 açık iş

EN ÇOK AÇIK İŞİ OLAN

İlk 10 Meslek

Lisans ve üstü Mezunları için
Açık İşi En Çok Olan İlk 10 Meslek

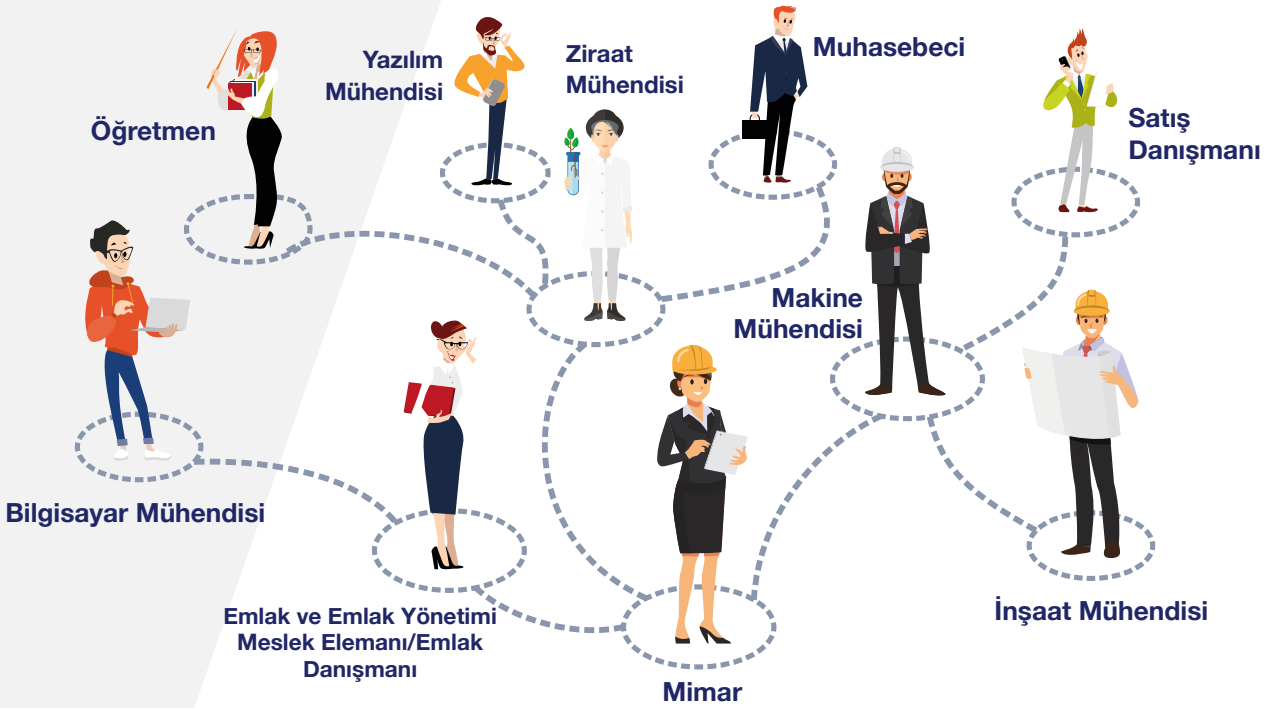

BİLGİ VE İLETİŞİM SEKTÖRÜNDE
Açık işi En Çok Olan İlk 10 Meslek

İŞVERENLER AÇIK İŞLERİN %32'SİNDE Engelli Çalıştırmak İstiyor

Büro Hizmetlerinde Çalışan Elemanlar

Tesis ve Makine Operatörleri Montajcılar

Profesyonel Meslek Mensupları

SÖZ KONUSU ORAN %40 VE ÜZERİNDEDİR.

ENGELLİ BİREYLERİN EN ÇOK TERCİH EDİLDİĞİ MESLEKLER

MAKİNECİ (DİKİŞ)
KALİTE KONTROLCÜ
GARSON (SERVİS ELEMANI)
SATIŞ DANIŞMANI / UZMANI
KOMPLECİ (DOKUMA HAZIR GİYİM VE EV TEKSTİLİ)
MUHASEBECİ
KASİYER
ÇAĞRI MERKEZİ MÜŞTERİ TEMSİLCİSİ
PAKETLEME İŞÇİSİ
BİLGİSAYAR MÜHENDİSİ

HER BEŞ İŞVERENDEN BİRİ
Eleman Temininde Güçlük Yaşıyor

Makineci (Dikiş)

Garson (Servis Elemanı)

Satış Danışmanı

Kalite Kontrolcü

Gazaltı Kaynakçısı

MESLEKLERİNİN TEMİNİNDE GÜÇLÜK ÇEKİLMEKTEDİR

İMALAT SEKTÖRÜNDE
Makineci (Dikiş)

İNŞAAT SEKTÖRÜNDE
Elektrikçi

MESLEKİ, BİLİMSEL VE TEKNİK FAALİYETLER SEKTÖRÜNDE
Muhasebeci

BİLGİ VE İLETİŞİM SEKTÖRÜNDE
Bilgisayar Mühendisi

EĞİTİM SEKTÖRÜNDE
İngilizce Öğretmeni

SEKTÖRLERDE ELEMAN TEMİNİNDE GÜÇLÜK ÇEKİLMEKTEDİR

Eleman Temininde Güçlük Çekme Nedenlerinden En Önemlisi
Mesleki Beceri ve Tecrübe Eksikliği

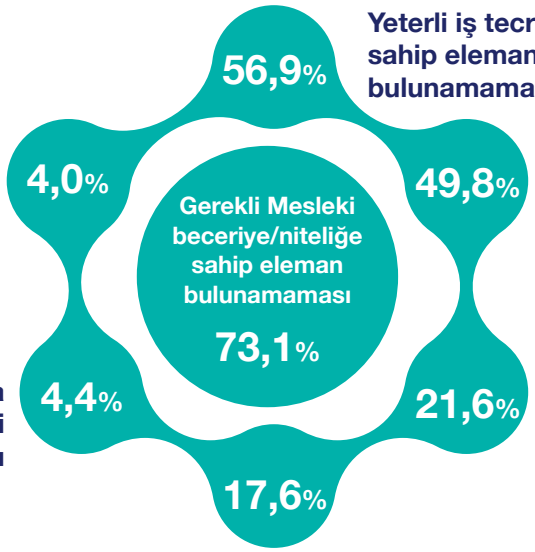

Bölgelere Göre En Fazla İhtiyaç Duyulan

MESLEKLER

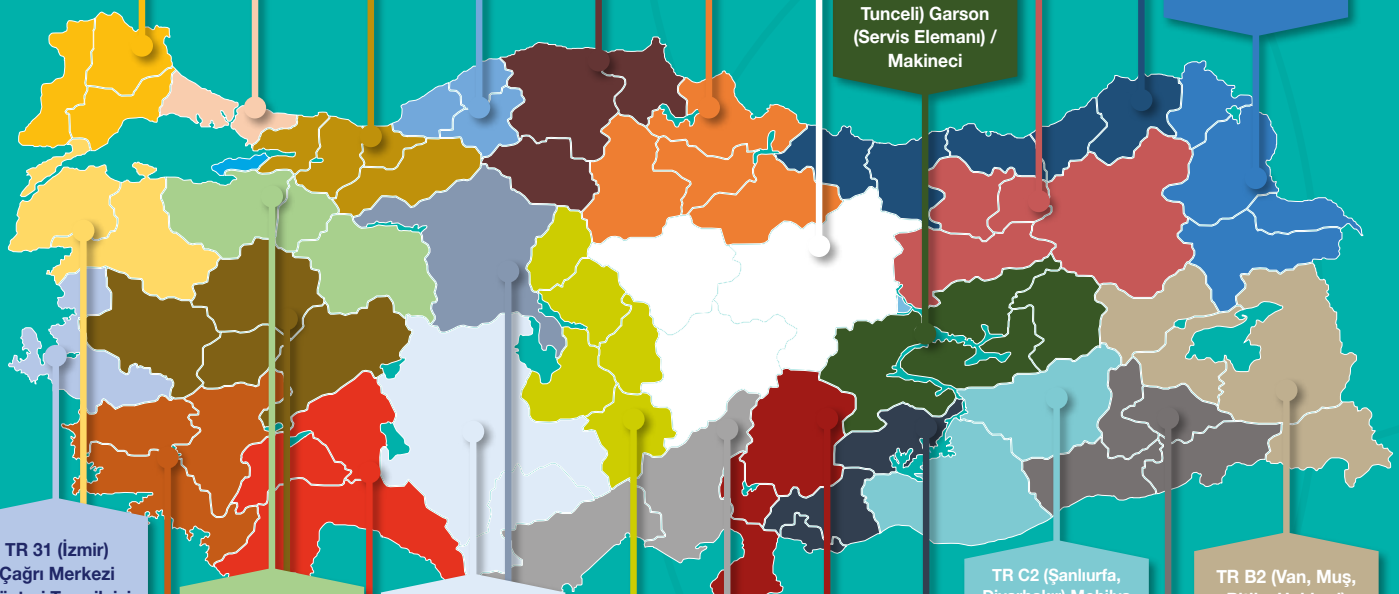

TR 21 (Tekirdağ, Edirne, Kırklareli) Otobakım Onarıcısı/Kaynakçı

TR 42 (Kocaeli, Sakarya, Düzce, Bolu, Yalova) Otomotiv Kaporta İşçisi/Boyacı-Metal

TR 82 (Kastamonu, Çankırı, Sinop) Aşçı/Marangoz

TR 72 (Kayseri, Sivas, Yozgat) Elektrikçi (genel) Kaynakçı (Oksijen ve Elektrik)

TR 90 (Trabzon, Ordu, Giresun, Rize, Artvin, Gümüşhane) Mermer İşçisi/ Mobilya Montajcısı

TR 10 (İstanbul) Remayöz Makinesi Operatörü/ Makineci (Dikiş)

TR 81 (Zonguldak, Karabük, Bartın) Fayans, Seramik ve Karo Döşemecisi/Beton ve Betonarme Kalıpçısı

TR 83 (Samsun, Tokat, Çorum, Amasya)Ahşap Mobilya İmalat Ustası/Mobilya Montajcısı

TR A1 (Erzurum, Erzincan, Bayburt) Pazarlamacı / Garson

TR A2 (Ağrı, Kars Iğdır, Ardahan) Garson/Ön Muhasebeci

TR B1 (Malatya, Elazığ, Bingöl, Tunceli) Garson (Servis Elemanı) / Makineci

TR 31 (İzmir) Çağrı Merkezi Müşteri Temsilcisi / Kaynakçı

TR 41 (Bursa, Eskişehir, Bilecik) Makineci (Dikiş / Sıvacı

TR 52 (Konya, Karaman) Gazaltı (MIG-MAG) Kaynakçısı Oto Mekanikeri

TR 62 (Adana, Mersin) Kalite Kontrolcü/Elektrik Ark Kaynakçısı

TR C2 (Şanlıurfa, Diyarbakır) Mobilya Cilacısı (Püskürtme ile) (Ağaç)/Dokuma Konfeksiyon Makineci

TR B2 (Van, Muş, Bitlis, Hakkari) Mobilya Döşeme İşçisi/Mobilya Montajcısı

TR 22 (Balıkesir, Çanakkale) Emlak Danışmanı Kaynakçı

TR 33 (Manisa, Afyon, Kütahya, Uşak) Metal Mamuller Montaj İşçisi/ Makine Mühendisi

TR 51 (Ankara) Tornacı Sevkiyat Görevlisi)

TR C1 (Gaziantep, Adıyaman, Kilis) Terzi/Sıhhi Tesisatçı

TR C3 (Mardin, Batman, Şırnak, Siirt) Makine(Dikiş)/ Ütücü

TR 32 (Aydın, Denizli, Muğla) Makineci/Plastik Doğramacı

TR 61 (Antalya, Isparta, Burdur) Alüminyum Doğramacı/ Reklam Tabelacı

TR 71 (Kırıkkale, Aksaray, Niğde, Nevşehir, Kırşehir) Gazaltı (MIG-MAG) Kaynakçısı/Garson

TR 63 (Hatay, Kahramanmaraş, Osmaniye) Elektrik Ark Kaynakçısı/ İnşaat İşçisi

İşgücü Piyasasında En Çok İhtiyaç Duyulan

MESLEKLER

- Elektrik Ark Kaynakçısı (Makine İle)
- Otomotiv Kaporta İşçisi
- Reklam Tabelacı
- Remayöz Makinesi Operatörü/Remayözcü (Düz Örme Hazır Giyim)
- Otomotiv Boya Ustası
- Makine Nakışçısı
- Makineci (Dikiş)
- Ahşap Mobilya İmalat Ustası
- Çağrı Merkezi Müşteri Temsilcisi
- Otomotiv Elektrikçisi

İşverenlerin Gelecek 10 Yılda Ön Plana Çıkmasını Bekledikleri Mesleklerde

Sanayi 4.0 gelişmelerinin etkisi görülmektedir.

BU MESLEKLER;

- Yapay Zeka Makine Kalite Kontrol Elemanı
- Robot Kaynak Operatörü
- Bilişim Teknolojisi
- Elektrikli Arabalar İçin Teknik Bakımcı
- Dil Konuşma Terapisti
- Ges (Güneş Enerji Sistemi) Teknik Personel
- Dijital Reklamcılık
- Veri Tabanı Yöneticiliği
- (Ar-Ge) ARGE Mühendisi
- E-Ticaret Meslek Elemanı
- Siber Güvenlik Uzmanı
- İnternet Televizyonculuğu
- Yazılım Destek Uzmanı
- Robot Mühendisliği
- Üç Boyutlu Grafik Animasyoncu (3ds Max)
- Mobil Yazılımcı

En Fazla İSTİHDAM ARTIŞI Beklenen Meslekler

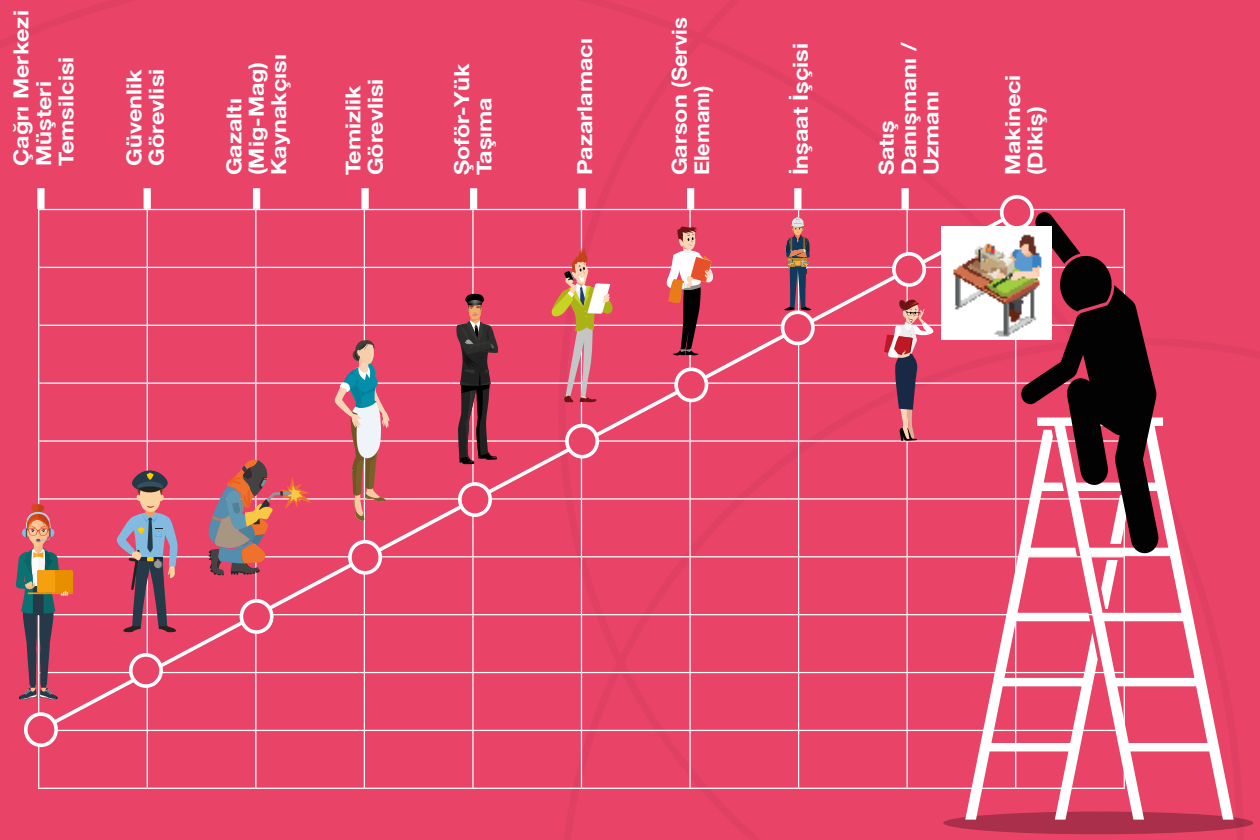

İşverenler Genç Personeli Seçerken PRATİK BECERİLERİ ÖNEMSİYOR...

NET İSTİHDAM DEĞİŞİM ORANI

TÜRKİYE HARİTASI

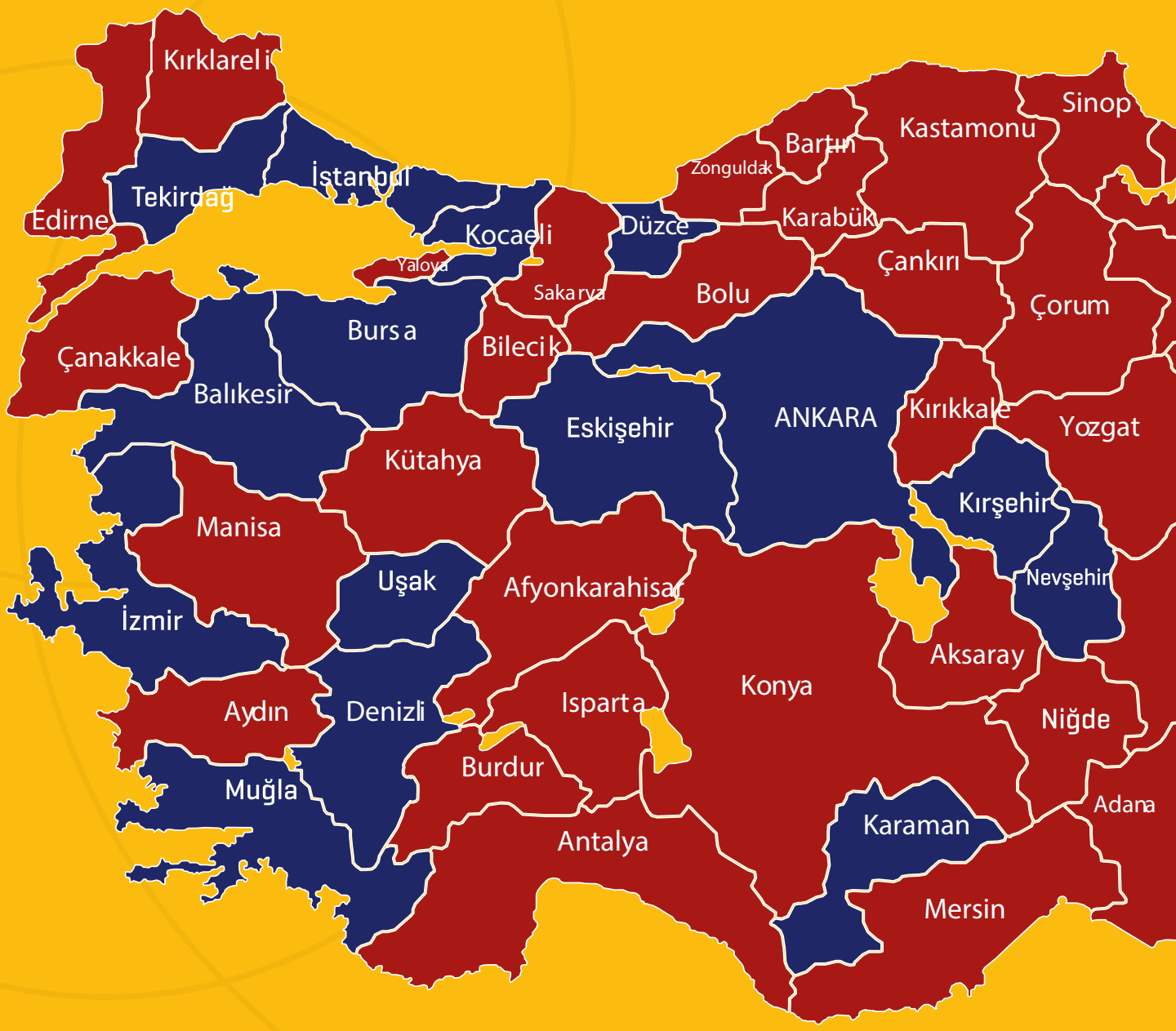

Türkiye Oranının Üstünde

Türkiye Oranının Altında

GENEL TOPLAM

4,5%

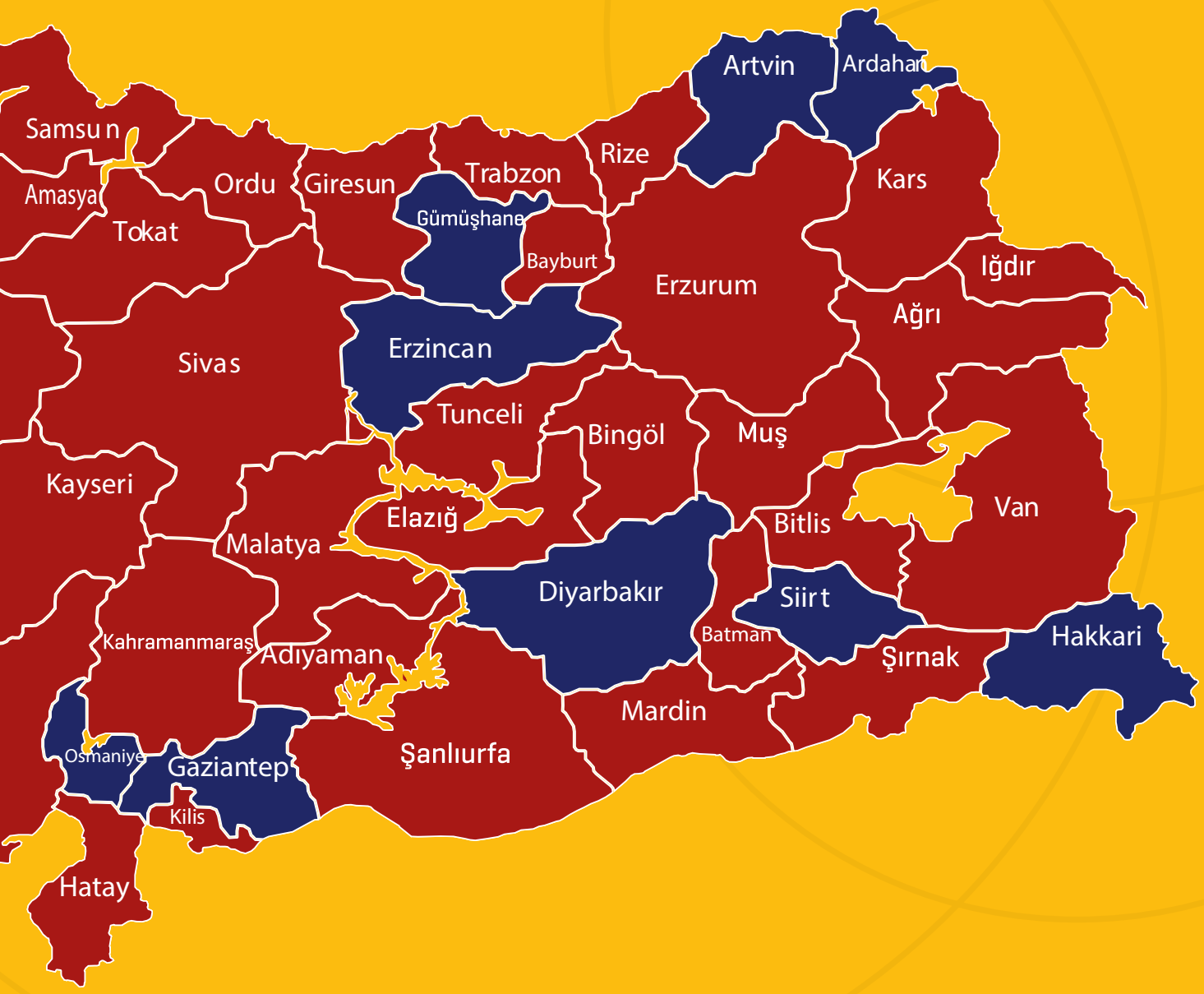

İŞKUR ARTIK ÇOK DAHA YAKININIZDA VE YANINIZDA

İŞKUR'A ERİŞİMİ KOLAYLAŞTIRDIK

Kurumumuz; hizmet kalitesi ve çeşitliliği ile işsizlikle mücadelede etkin rol oynayan, işgücü piyasasında öncü ve saygın bir kurum olma vizyonunu, teknolojik yenilikleri yakından takip ederek ve anında uygulamaya koyarak gerçekleştirmeyi ilke edinmiştir.

İŞKUR'a kayıtlı iş arayan ve işverenlerin kullanımına sunulan; İŞKUR Web Sitesi, İŞKUR İnternet Şubesi, mobil uygulamalar ve online diğer hizmetler modern Bilgi Teknolojilerine uygun olarak geliştirilip tüm vatandaşlarımızın hizmetine sunulmuştur.

444 7587 İŞKUR

İletişim Hattı

ALO 170

Bilgi Danışma Hattı

TurkiyeIsKurumu

www.iskur.gov.tr