İŞKUR Bülten

Türkiye İş Kurumu • Sayı: 101 • Mart 2021

İŞKUR'DAN AKADEMİK ÇALIŞMALARA DESTEK

S. 3 Bakanımız Selçuk, 81 İlin İŞKUR Müdürleriyle Toplantı Yaptı

S. 6 Genel Müdürümüz Bekir Aktürk "Kadınlar Günü"nü Kutladı

S. 13 8 Mart Dünya Kadınlar Günü'nde Kadınlara Yönelik Çalışmalar Gerçekleştirdik

S. 32 Hayaller Engelsizdir

T.C. AİLE, ÇALIŞMA VE SOSYAL HİZMETLER BAKANLIĞI

İŞKUR

TürkiyeIsKurumu

İŞKUR'DAN
AKADEMİK ÇALIŞMALARA DESTEK

Aile, Çalışma ve Sosyal Hizmetler Bakanımız Zehra Zümrüt Selçuk, yeni başlatılan Akademik Çalışma Programı kapsamında; lisans, yüksek lisans ve doktora programı öğrencileri tarafından hazırlanacak akademik çalışmaları destekleyeceklerini söyledi.

Amaçlarının çalışma hayatı ve istihdam alanındaki akademik çalışmaları teşvik etmek olduğunu belirten Bakanımız Selçuk, "Gençlerimizin özellikle çalışma hayatı ve istihdam konusundaki fikirlerini önemsiyoruz." dedi.

Bakanımız Selçuk, öğrencilerin programa başvurusu için herhangi bir bölüm sınırlaması olmadığını ve öğrencilerin başvurularını "akademi.iskur.gov.tr" adresi üzerinden 14 Nisan 2021'e kadar gerçekleştirebileceklerini belirtti. Bakanımız Selçuk, "Akademik çalışması başarılı bulunan lisans öğrencilerine 2.500 TL, yüksek lisans öğrencilerine 5.000 TL, doktora öğrencilerine ise 7.500 TL destek sağlayacağız. Çalışmalarını sunmak isteyen öğrencilerimiz "akademi.iskur.gov.tr" adresi üzerinden programa ve başvuru koşullarına ilişkin detaylı bilgi alabilirler." dedi.

BAKANIMIZ SELÇUK,
81 İLİN İŞKUR MÜDÜRLERİYLE TOPLANTI YAPTI

Aile, Çalışma ve Sosyal Hizmetler Bakanımız Zehra Zümrüt Selçuk, Kurumumuzun 75. yıl dönümünde 81 İl Müdürümüzle çevrim içi toplantı yaptı. İl Müdürlerimizden illerdeki çalışmalar hakkında bilgi alan Bakanımız Selçuk, salgın sürecinde ortaya koydukları özveri için teşekkürlerini iletti.

Bakanımız Selçuk toplantıda yaptığı konuşmada, Akademik Çalışma Programı başvurularının başladığını bildirdi. Selçuk, "İŞKUR Akademik Çalışma Programımızı başlatıyoruz. İstihdama dair akademik çalışmaları olan gençlerimizin çalışmalarına destek olmayı ve çalışmalarından yararlanmayı istiyoruz. Programımız akademik dünyayla İŞKUR'u birleştirecek." dedi.

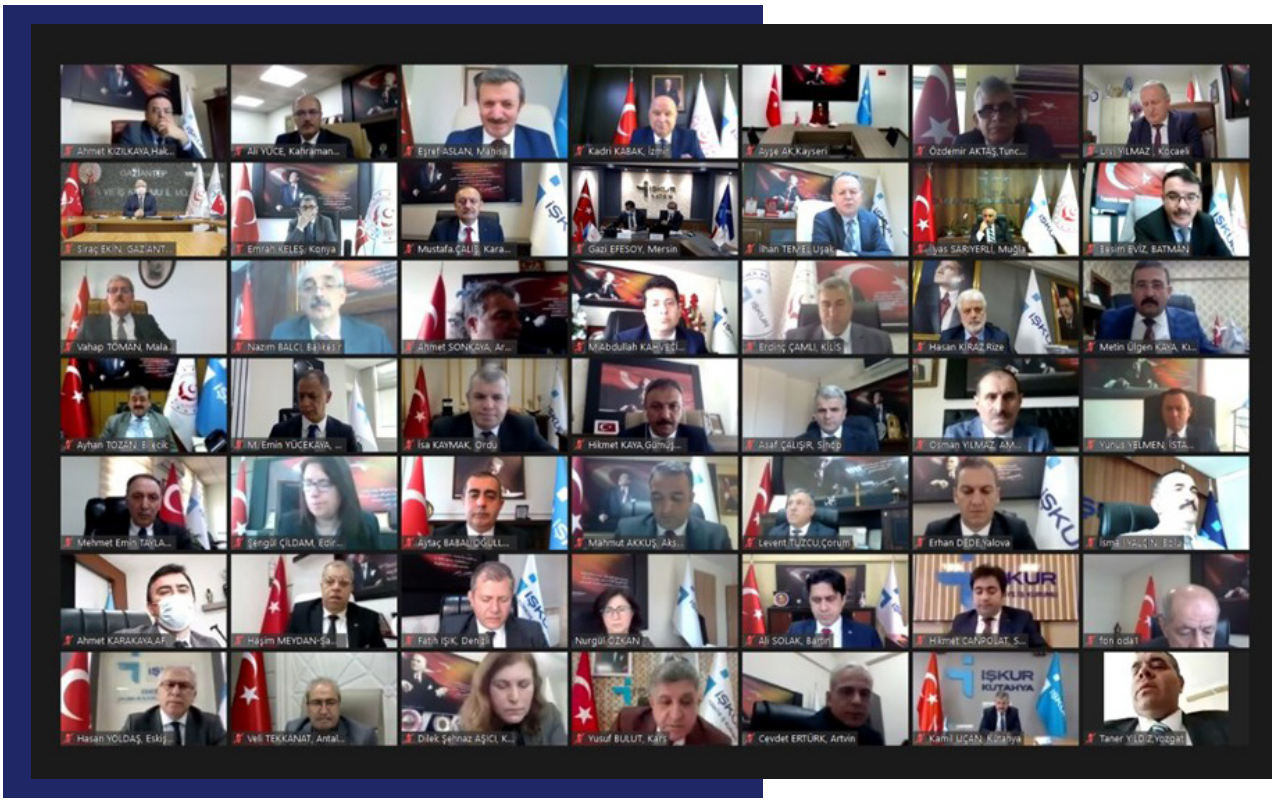

"İŞKUR İşgücü Piyasasının En Önemli Aktörü"

İŞKUR'un işgücü piyasasının en önemli aktörü olduğuna dikkat çeken Bakanımız Selçuk, "İstihdamın korunması ve arttırılması konusunda önemli çalışmalarımız var. Bizler tüm illerimizde vatandaşlarımıza İŞKUR aracılığıyla destek sağlıyoruz. İŞKUR, 2002 yılında özel sektörde 25 bin işe yerleşmeye aracılık etmişken, 2020 yılında salgına rağmen 830 bini aşkın kişinin işe yerleşmesine aracılık etti. Son 18 yılda işe yerleşmesine aracılık edilen kişi sayısı 9 milyona yaklaştı. Salgın sürecinde İŞKUR, şu ana kadar 3 milyon 763 bin çalışanımıza yaklaşık 30 milyar TL kısa çalışma ödemesi, 2.5 milyon kişiye 9,3 milyar TL Nakdi Ücret Desteği ödemesi yaptı. 3,2 milyon kişiye de 3,5 milyar TL tutarında prim mahsuplaşması yapılarak Normalleşme Desteği sağlandı." diye konuştu.

"Sizlerden, işgücü programlarımızı daha etkin bir şekilde illerimizde tanıtmanızı istiyoruz." sözleriyle İl Müdürlerimize seslenen Bakanımız Selçuk, "Cumhurbaşkanlığı Hükûmet Sistemine geçildiği günden bugüne 1,2 milyon vatandaşımıza aktif işgücü programlarıyla hizmet vermiş durumdayız. 909 bin kişiye de İşbaşı Eğitim Programlarımızla mesleki tecrübe kazandırdık. İşbaşı Eğitim Programlarımızı çok önemsiyoruz. İşbaşı Eğitim Programını güncelleyeceğiz." değerlendirmesinde bulundu.

devamı

"Aile ve İş Hayatını Destekliyoruz"

Bakanımız Selçuk, sözlerini şöyle sürdürdü: "Bakanlık olarak gerçekleştirdiğimiz programlarla aile ve iş hayatını destekliyoruz. İş'te Anne Projemiz ile annelerimizin Aktif İşgücü Programından yararlanmalarını teşvik ediyoruz. Hedefimiz; geleneksel mesleklerin yanı sıra geleceğin mesleklerini gençlerimize kazandırabilmek. Geleneksel mesleklere sahip çıkacak, geleceğin mesleklerini de İşbaşı Eğitim Programlarımızla destekleyeceğiz. Bir diğer hedefimiz; engelli kardeşlerimizin istihdama kazandırılması. 400 bini aşkın engelli vatandaşımızın işe yerleştirilmesine aracılık ettik."

Engelli hibe desteği başvurularının artık e-Devlet üzerinden gerçekleştirildiğini bildiren Bakanımız Selçuk, "Birçok faaliyetimizi e-Devlet'e taşımayı istiyoruz. 150'ye yakın hizmetimiz e-Devlet kapısında. İŞKUR tarafından sunulan hizmetlerimiz inşallah daha fazla dijitalleşecek." dedi.

İş ve Meslek Danışmanlarının sahada aktif rol üstlendiğine vurgu yapan Bakanımız Selçuk, "İş ve Meslek Danışmanlarımız vatandaşlarımızın İŞKUR'la tanışma aşamasında en somut irtibat noktaları. İş ve Meslek Danışmanlarımızın sayısı 5 bine yaklaşmış durumda. Her dönemde olduğu gibi önümüzdeki dönemde de istihdam en önemli önceliğimiz olacak. Salgın sürecinde en önemli hedefimiz istihdamı koruyabilmek. Hedefimiz hem işi, istihdamı korumak hem de arttırabilmek. İŞKUR Kampüs ve İş Kulüplerimiz de etkin roller üstleniyor. 68 ilde 76 noktaya ulaşmış durumdayız. Türkiye genelinde hizmet vermediğimiz hiçbir nokta kalmasın istiyoruz." açıklamasını yaptı.

İstihdam Kalkanı Paketiyle salgın sürecinde işçi, işveren ve işin yanında olduklarını kaydeden Bakanımız Selçuk, "Bu yılın işsizliğin azaldığı, iş arayanlarımızın istihdamla buluşturduğumuz bir sene olmasını diliyorum." temennisinde bulundu.

İl Müdürlerimiz ve İŞKUR çalışanlarına teşekkür eden Bakanımız Selçuk, konuşmasına şöyle devam etti: "İllerimizde firmaları ziyaret edip teşviklerimizi anlatmaya devam etmenizi önemsiyoruz. Milletimize hizmet noktasında hepimiz gece gündüz çalışıyoruz. İnşallah hep birlikte İŞKUR'umuzu daha da ileri bir noktaya taşıyacağız. Sizler bizim 81 ilimizdeki temsilcilerimiz ve ekonomik hayatın en önemli paydaşlarındansınız. İŞKUR'umuzun doğum günü kutlu olsun, nice yaşlara. İŞKUR'umuza hep birlikte sahip çıkalım ve asırlık yıllarını da görelim."

Toplantıya Bakan Yardımcımız Ahmet Erdem, Genel Müdürümüz Bekir Aktürk, Genel Müdür Yardımcılarımız Nadide Yiğiteli, Samet Güneş ve Selçuk Koç da katıldı.

GENEL MÜDÜRÜMÜZ BEKİR AKTÜRK "KADINLAR GÜNÜ"NÜ KUTLADI

Genel Müdürümüz Bekir Aktürk, 8 Mart Dünya Kadınlar Günü vesilesiyle kadın yöneticiler ve personelimizle bir araya geldi.

Genel Müdürlük Toplantı Salonu'nda gerçekleşen programda Genel Müdürümüz Aktürk, işgücü piyasasında kadının önemini vurguladı. Aktürk "Hayatın her anına dokunan, emekleri ve gayretleriyle dünyayı güzelleştiren tüm kadınların, kadın personelimizin gününü kutluyorum." dedi.

devamı

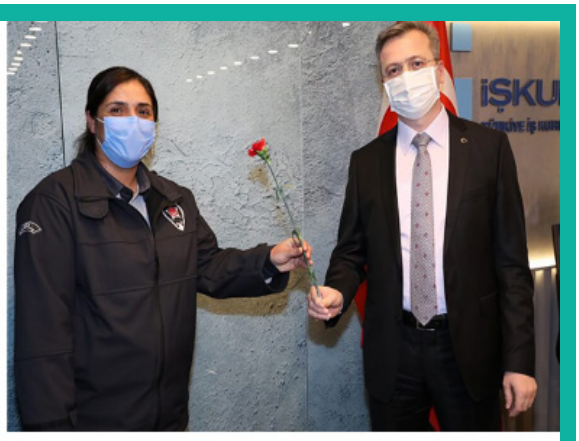

Çalışma hayatının merkezinde yer alan İŞKUR'un, kadınların istihdama kazandırılması için de yoğun çaba sarf ettiğini belirten Aktürk, "Bizler kurs, program ve teşviklerimizin yanı sıra Yarım Çalışma Ödeneği, İş'te Anne, Çocuk Bakım Desteği gibi uygulamalarımızla da kadın istihdamını destekliyoruz.
4 bin 901'i kadın çalışanlardan oluşan 9 bin 864 personelimizle 81 ilimizde kadın istihdamının artırılmasına katkı sağlıyoruz." diye konuştu.

Aktürk, 2002 yılından günümüze 2 milyon 879 bin 882 kadının İŞKUR aracılığıyla işe yerleştiğini, 2 milyon 176 bin 767 kadını Aktif İşgücü Programlarından yararlandırarak mesleki niteliklerini artırdıklarını söyledi. Bundan sonraki süreçte de kadın istihdamını destekleyeceklerinin altını çizen Genel Müdürümüz, kadınların işgücü piyasasının ve kalkınmanın önemli bir aktörü olduğunu ifade etti.

DÜNYA GIDA PROGRAMI (WFP) İLE MEVCUT İŞ BİRLİĞİMİZİ DEĞERLENDİRDİK

Birleşmiş Milletler Dünya Gıda Programı (WFP) Kahire Bölge Ofisi Direktör Yardımcısı Kate Newton ve Türkiye Temsilcisi Nils Grede'nin Kurumumuza yönelik ziyaretleri kapsamında Genel Müdür Yardımcımız Selçuk Koç başkanlığındaki Kurumumuz heyetinin katılım sağladığı bir görüşme gerçekleştirildi. Görüşme çerçevesinde WFP Türkiye Ofisi ile İŞKUR arasında devam eden iş birlikleri ve gelecek dönemde hayata geçirilmesi muhtemel projeler ele alındı. Toplantıda ülkemizin tecrübesinin diğer ülkelerle paylaşılmasının önemine vurgu yapıldı. WFP ile Kurumumuz arasındaki iş birliğinden duyulan memnuniyetin dile getirildiği görüşme, ortak çalışmaların devamına ilişkin temenniler ile sona erdirildi.

89. MESLEK DANIŞMA KOMİSYONU (MEDAK) TOPLANTISI YAPILDI

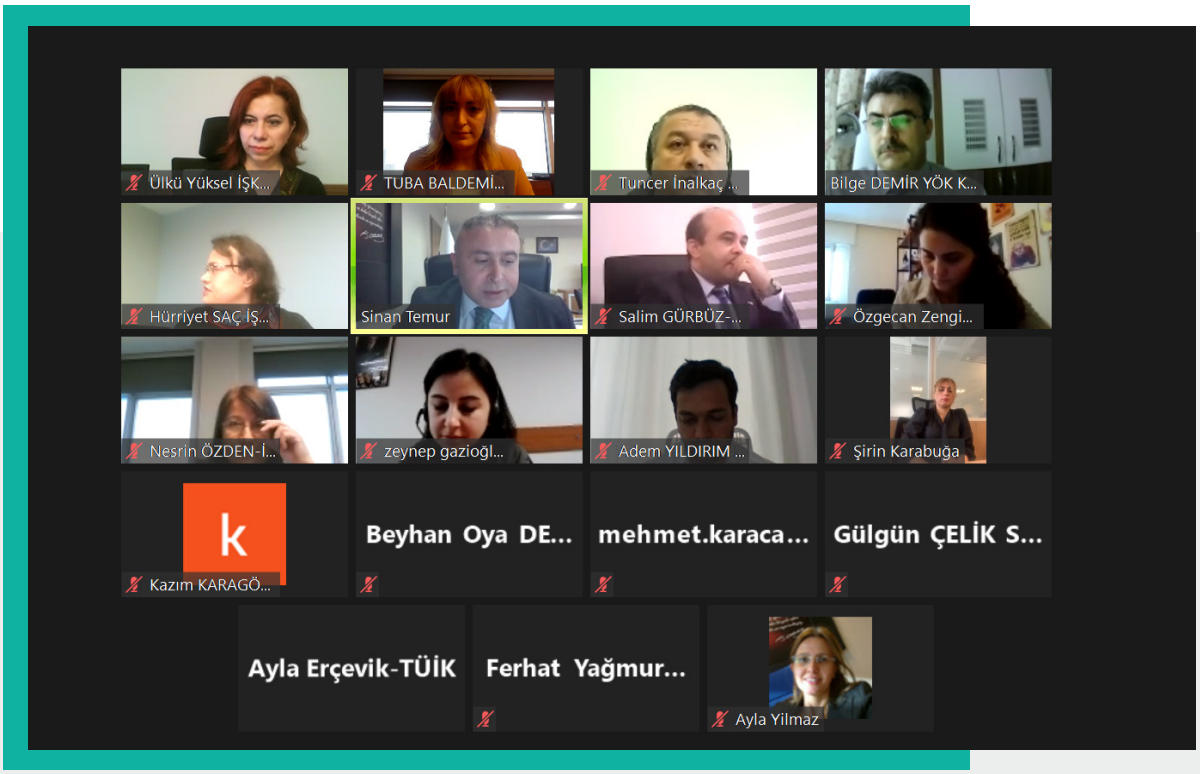

89. Meslek Danışma Komisyonu (MEDAK) toplantısı İş ve Meslek Danışmanlığı Dairesi Başkanımız Sinan Temür başkanlığında çevrim içi gerçekleştirildi. Kurumumuz, MEB, MYK, Sanayi ve Teknoloji Bakanlığı, YÖK, TOBB, TESK, TİSK, TÜRK-İŞ, TÜİK, KOSGEB temsilcilerinden oluşan MEDAK, çalışmalarıyla kurumlar arası iş birliğini güçlendirmek, bilgi alışverişini sağlamak ve meslek seçme aşamasında olan gençlerin meslekleri güvenilir kaynaklardan tanımasını sağlamaya yönelik çalışmalarını sürdürmek amacıyla toplandı. Toplantıda meslek seçme aşamasında olan gençleri bilgilendirmek üzere, üzerinde çalışılan 10 adet yeni meslek bilgi dosyası görüşülerek onaylandı.

Toplantıda görüşülerek onaylanan meslek bilgi dosyaları, "Atık Yönetimi Teknikeri, Bilgisayar Bilimcisi, Çatı Sistemleri Teknisyeni, Nüfus ve Vatandaşlık Meslek Elemanı, Web Tasarımı ve Kodlama Meslek Elemanı, İletişim Tasarımı Uzmanı, Portföy Yöneticisi (Sermaye Piyasası), İş Makineleri Teknisyeni, El Sanatları Tasarımcısı, Ziraat Mühendisi (Toprak Bilimi ve Bitki Besleme)" şeklinde oldu.

ÜMRANİYE İK PLATFORMUNA ÜYE İŞVERENLERİ BİLGİLENDİRDİK

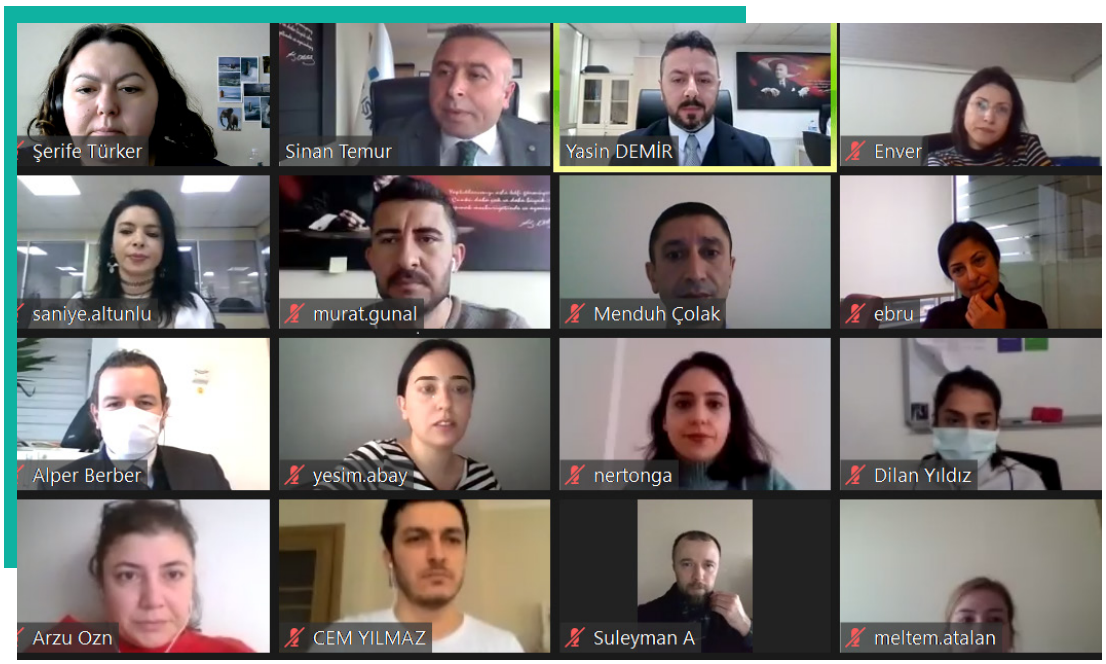

Türkiye genelinde 81 il 102 birimde faaliyet gösteren İnsan Kaynakları Platformları faaliyetlerine pandemi koşulları da göz önüne alarak çevrim içi olarak devam ediliyor.

İK Platformu çalışmaları kapsamında, İş ve Meslek Danışmanlığı Dairesi Başkanımız Sinan Temür'ün açılışını yaptığı toplantı, Ümraniye Hizmet Merkezimize bağlı olarak faaliyet gösteren Ümraniye İK Platformu üyesi 50 işverenle gerçekleştirildi. Temür, açılış konuşmasında katılımcılara Aktif ve Pasif İşgücü İstihdam Programlarımız, istihdam teşviklerimiz, Kısa Çalışma Ödeneği ve Nakdi Ücret Desteği gibi desteklerimiz ile işveren danışmanlığı hizmetlerimiz hakkında bilgilendirme yaptı. Genel Müdürlüğümüzün ilgili birimlerinden İstihdam Uzmanlarımız da toplantıya katılarak işverenlerin sorularını cevaplandırdı.

İşgücü piyasasında işletmelerin ayakta kalmasının en önemli unsurlarından biri olan insan kaynağının verimli kullanılmasına öncülük etmek, var olan istihdamı korumakla kalmayarak yeni istihdam fırsatları oluşturarak firmaların yanında olmayı amaçlayan İK Platformu toplantıları hem yüz yüze hem de çevrim içi sürdürülüyor.

İSDEP İŞVEREN BİLGİLENDİRME TOPLANTILARIMIZ DEVAM EDİYOR

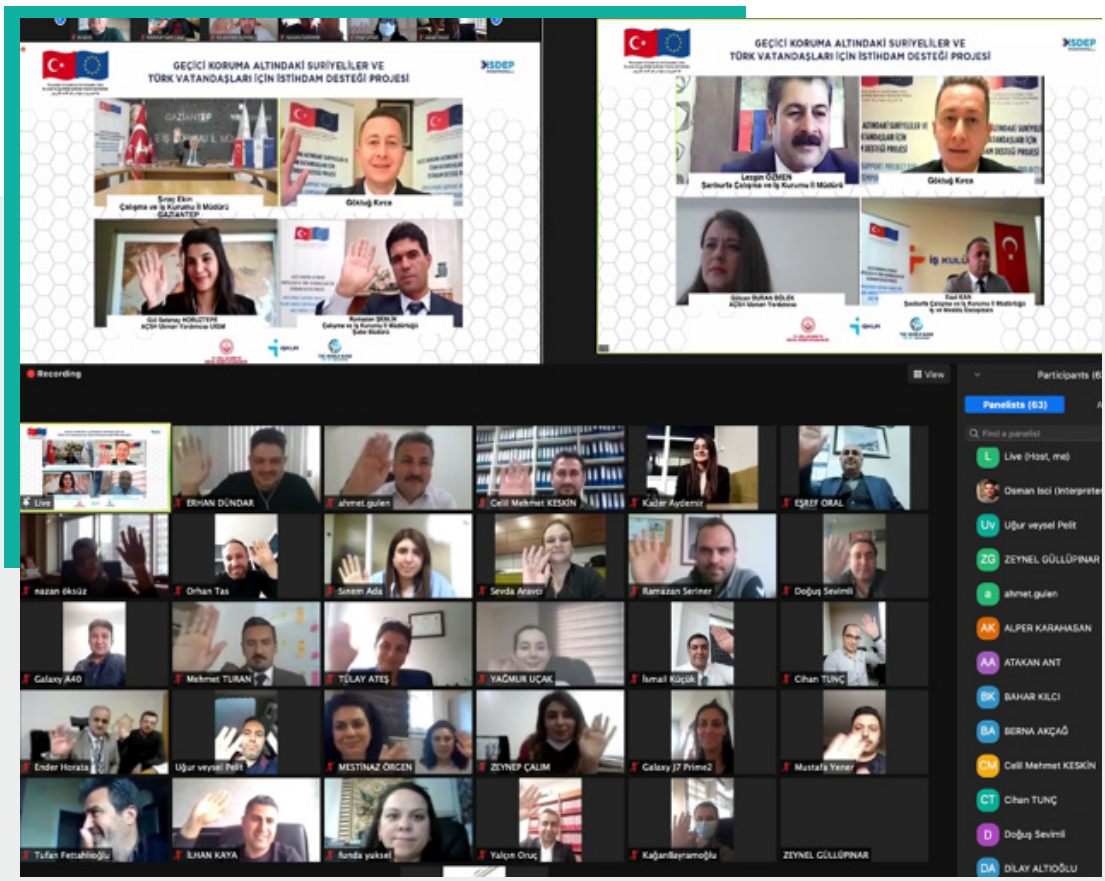

Geçici Koruma Altındaki Suriyeliler ve Türk Vatandaşları için İstihdam Desteği Projesi (İSDEP) kapsamında "İşveren Bilgilendirme Toplantıları" çevrim içi devam ediyor. Toplantılarda, alan uzmanları tarafından "Çalışma İzinleri" ve "Uygulamalı Eğitim Programı" konulu sunumlar yapılıyor ve proje yararlanıcısı işverenlerin soruları cevaplandırılıyor.

İl Müdürlerimizin katılımları ile 9 Mart'ta Adana'da başlayan toplantılar, 16 Mart'ta Gaziantep ve 25 Mart'ta Şanlıurfa'da gerçekleştirildi. Bugüne kadar 200'e yakın işverenin katıldığı toplantılar, 15 Nisan'da İstanbul Avrupa Yakası ve 29 Nisan'da İstanbul Anadolu Yakası ile devam edecek.

İSDEP Projesi, Avrupa Birliği Türkiye'deki Mülteciler için Mali Yardım Programı (FRIT) kapsamında finanse edilen, Aile Çalışma ve Sosyal Hizmetler Bakanlığı ile İŞKUR tarafından Dünya Bankası iş birliğinde hayata geçirilen bir projedir.

İŞARET DİLİ EĞİTİMLERİMİZ ÇEVRİM İÇİ DEVAM EDİYOR

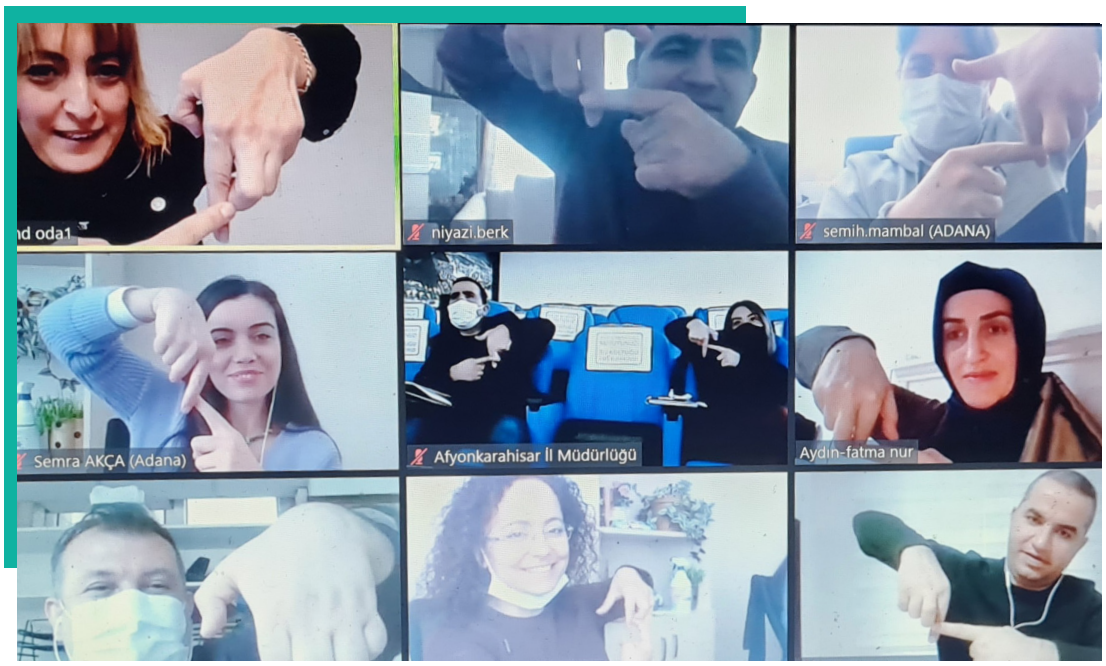

Genel Müdürlüğümüz tarafından Profil Temelli Danışmanlık Modeli kapsamında yer alan branşlardan olan Engelli İş Koçluğu sistemine geçiş çalışmaları kapsamında eğitim faaliyetleri devam ediyor. Destekli istihdam modelinin en önemli yapı taşlarından birisi işitme engelli vatandaşlarla sağlıklı iletişim kurulması olduğundan, Engelli İş Koçu olarak görev yapan İş ve Meslek Danışmanlarımıza işaret dili eğitimi veriliyor. Ocak ayında başlayan ve 6 ay boyu sürecek olan bu eğitimlerde Türkiye genelinde görev yapan tüm Engelli İş Koçlarımızın, Engelli İş Koçluğu hizmetleri konusunda etkinliklerinin artırılması hedefleniyor. Mart sonu itibarıyla 70 Engelli İş Koçumuzun katıldığı eğitimlerde "Alfabe, Aile Terimleri, Zıt Kelimeler, Sayılar, Vücut ve Sağlık Terimleri, Meslekler ve İş Alanları, Haftanın Günleri, Mevsimler, Eğitim ile ilgili Anlatımlar, Coğrafi Terimler, Bilgisayar ve Teknoloji, Renkler, Trafik Araçları, Bölgeler, Yiyecek ve İçecekler ile Fiiller ve Duygular" konularında bilgiler verildi.

İller

8 MART DÜNYA KADINLAR GÜNÜ'NDE KADINLARA YÖNELİK ÇALIŞMALAR GERÇEKLEŞTİRDİK

8 Mart Dünya Kadınlar Günü kapsamında ülke genelinde İl Müdürlüklerimizde kadınlara yönelik çok sayıda faaliyet gerçekleştirildi. COVID-19 tedbirlerini göz önünde bulundurarak özellikle İş Kulüplerimiz ile İş ve Meslek Danışmanlarımız çeşitli faaliyetler düzenledi. İş Kulüplerimizde kadın vatandaşlarımıza yönelik gerçekleştirilen çalışmalarda iş arama ve motivasyon konularında bilgiler paylaşıldı.

İşveren Danışmanlarımız aracılığıyla iş yeri ziyaretleri yapılarak kadınlara yönelik teşviklerimiz ve programlarımız konusunda işveren temsilcilerine bilgi verildi. Özellikle kadın istihdamında öncü olan iş yerleri ziyaret edilerek işgücü konusundaki iş birliğinin sürdürülmesi amacıyla görüşmeler yapıldı.

Kars

KARSLI KADINLAR CAMDAN TAKI VE SÜS EŞYASI ÜRETİYOR

Kars Çalışma ve İş Kurumu İl Müdürlüğümüz ve Kars Halk Eğitim Merkezi iş birliğinde Epoksi Kişisel ve Dekoratif Ürün Tasarımı Kursu açıldı. Mesleki Eğitim Kursuna katılan Karslı kadınlar, cama verdikleri şekillerle birbirinden güzel takı ve süs eşyaları üretiyor.

Halk Eğitim Merkezinde açılan kursta boş zamanlarını el sanatlarıyla uğraşarak değerlendiren ve sosyalleşen kadınlar, ürettiği ürünleri sosyal medyadan satışa sunarak aile bütçelerine katkıda bulunuyor. Cama şekil verip boyadıktan sonra kolye, kitap ayracı, magnet, anahtarlık ve özel günler için anlamlı hediyeler hazırlayan kadınlar, kurs sonunda atölye açarak iş sahibi olmayı hedefliyor.

Gaziantep

KADINLAR GAZİANTEP'TE EZO GELİN BEBEK KURSUNA KATILDI

Gaziantep Çalışma ve İş Kurumu İl Müdürlüğümüz ile Oğuzeli Belediyesi iş birliğinde "Barak Kostüm Dikimi (Ezo Gelin Bebek)" mesleğinde 15 kişilik Mesleki Eğitim Kursu başladı. Tamamı kadın olan kursiyerlerimiz ezo gelin bebek yapımını öğrenerek aile bütçelerine katkıda bulunacak.

Trabzon

KADINLARA YÖNELİK HEREKE/İPEK HALI DOKUMACILIĞI KURSU AÇILDI

Trabzon Çalışma ve İş Kurumu İl Müdürlüğümüz, Ortahisar Halk Eğitim Merkezi ile Kızılay Trabzon Şubesi iş birliğinde kadınlara yönelik düzenlenen Mesleki Eğitim Kursumuz Vali İsmail Ustaoğlu ve İl Müdürümüz İbrahim Büyük'ün katılımlarıyla açıldı. 8 Mart Dünya Kadınlar Günü dolayısıyla kendilerine karanfil takdim edilen kursiyerlerimiz kursta "Hereke/İpek Halı Dokumacılığı" mesleğini öğrenecek.

İstanbul

İSTANBUL'DA KADINLAR KAYNAKÇILIK MESLEĞİNİ ÖĞRENİYOR

İstanbul Çalışma ve İş Kurumu İl Müdürlüğümüze bağlı Pendik Hizmet Merkezimiz ile Gedik Eğitim Vakfı iş birliğinde düzenlenen kadın kaynakçı eğitimi açılış töreni 8 Mart Dünya Kadınlar Günü'nde gerçekleştirildi. Tören, Pendik Kaymakamı Dr. Hülya Kaya, Pendik Belediye Başkan Yardımcısı Vahap Doğan, Gedik Yönetim Kurulu Başkanı Hülya Gedik, Gedik Üniversitesi Rektörü Prof. Dr. Nihat Akkuş ve Pendik Hizmet Merkezi Müdürlerimiz Serap Dilaver ve Aziz Doğan'ın katılımlarıyla yapıldı.

Gaziantep

GAZİANTEP'TE 75 KADINA YÖNELİK MESLEKİ EĞİTİM KURSU DÜZENLEDİK

Gaziantep Çalışma ve İş Kurumu İl Müdürlüğümüz ile İslahiye Halk Eğitim Müdürlüğü iş birliğinde 75 kişilik Mesleki Eğitim Kursu başlattık. "Sanayi Makinecisi ve Düz Kirkitli Dokuma" mesleğinde düzenlenen kursun bitiminde kadın kursiyerlerimiz meslek edinerek aile bütçelerine katkıda bulunma fırsatı yakalayacak.

Burdur

BURDUR'DA MESLEKİ EĞİTİM KURSU PROTOKOLÜ İMZALADIK

Burdur Çalışma ve İş Kurumu İl Müdürlüğümüz, Batı Akdeniz Kalkınma Ajansı ile Mehmet Akif Ersoy Üniversitesi iş birliğinde "CNC Freze Tezgâhı Operatörlüğü" mesleğinde Mesleki Eğitim Kursu Protokolü, Vali Ali Arslantaş ile İl Müdürümüz Yunus Emre Akalın'ın katılımlarıyla imzalandı. Meslek edinecek kursiyerlerimize yönelik eğitimin teorik kısmı Mehmet Akif Ersoy Üniversitesi öğretim görevlileri tarafından verilecek. Kursumuzun uygulama kısmına ise organize sanayi bölgesinde faaliyet gösteren firmanın iş yerinde devam edilecek.

TUNCELİ'DE MEGİP KAPSAMINDA KURS DÜZENLİYORUZ

Tunceli Çalışma ve İş Kurumu İl Müdürlüğümüz, Tunceli Ticaret ve Sanayi Odası ile Peri Hazır Giyim iş birliğinde Mesleki Eğitim ve Beceri Geliştirme İşbirliği Protokolü (MEGİP) imzalandı. Protokol kapsamında açtığımız "Giysi Tadilatçısı" kursunda kursiyerlerimiz meslek öğreniyor.

Zonguldak

KADIN GİYİM MODELİST YARDIMCILIĞI MESLEĞİNDE MEGİP KAPSAMINDA KURS DÜZENLEDİK

Zonguldak Çalışma ve İş Kurumu İl Müdürlüğümüz ile Çaycuma Saltukova Beldesinde faaliyet gösteren Ece Ege Tekstil firması iş birliğinde "Kadın Giyim Modelist Yardımcılığı" mesleğinde kadınlara yönelik Mesleki Eğitim ve Beceri Geliştirme İşbirliği Protokolü (MEGİP) imzalandı. İl Müdürümüz Gönül Demirsu, protokol kapsamında açtığımız kursta bulunan kursiyerlerimizi ziyaret ederek bilgi alışverişinde bulundu.

Kars

KARS'TA MEGİP KAPSAMINDA KURS DÜZENLEDİK

Kars Çalışma ve İş Kurumu İl Müdürlüğümüz ile Uludağ Elektrik Dağıtım AŞ firması iş birliğinde Mesleki Eğitim ve Beceri Geliştirme İşbirliği Protokolü (MEGİP) imzalandı.
Program kapsamında açılan kursta kursiyerlerimize "Müşteri Hizmetleri Temsilciliği" mesleği öğretilerek, kurs sonunda başarılı kursiyerlerimizin firma bünyesinde istihdamı sağlanacak.

Gaziantep

KADINLAR İŞBAŞINDA KALİFİYE ELEMAN OLACAK

Gaziantep Çalışma ve İş Kurumu İl Müdürlüğümüz ile Özgür Çelik Ofis Mobilyaları firması iş birliğinde "Mobilya Döşeme Ustası" mesleğinde tamamı kadın katılımcılardan oluşan İşbaşı Eğitim Programı Protokolü imzalandı. Protokolün bilgilendirme toplantısına İl Müdürümüz Siraç Ekin katılarak katılımcıları bilgilendirdi. Program sonunda başarı gösteren kişiler firma bünyesinde istihdam edilecek.

KIRŞEHİR'DE 215 KİŞİ İŞİ İŞBAŞINDA ÖĞRENECEK

Kırşehir Çalışma ve İş Kurumu İl Müdürlüğümüz ile PETLAS AŞ firması iş birliğinde gerçekleştirilecek İşbaşı Eğitim Programı kapsamında protokol imzalandı. Protokol kapsamında 40 katılımcımız "Depo ve Ambar Görevlisi", 175 kişi ise "Forklift Operatörü ve Tır Şoförü" mesleklerinde işbaşında eğitim almaya başladı. İl Müdürümüz Metin Ülgen Kaya da firmanın İnsan Kaynakları Müdürü Mithat Durudoğan'la bir araya gelerek gerçekleştirilen çalışmalarla ilgili bilgi aldı.

Şanlıurfa

ŞANLIURFA'DA 260 KİŞİLİK İŞBAŞI EĞİTİM PROGRAMI PROTOKOLÜ İMZALADIK

Şanlıurfa Çalışma ve İş Kurumu İl Müdürlüğümüz ile Yılmazlar Terlik Ayakkabı firması iş birliğinde çeşitli mesleklerde 260 katılımcımızın bulunduğu İşbaşı Eğitim Programı Protokolü imzalandı. İl Müdürümüz Lezgin Özmen, firmaya gerçekleştirdiği ziyarette katılımcılarımızla bir araya gelerek kısa bir bilgilendirme toplantısı gerçekleştirdi.

ORDU'DA 294 KİŞİLİK İŞBAŞI EĞİTİM PROGRAMI PROTOKOLÜ İMZALADIK

Ordu Çalışma ve İş Kurumu İl Müdürlüğümüz ile BİM Birleşik Mağazalar iş birliğinde 114 kişilik, TYH Tekstil firması iş birliğinde 50 kişilik, A101 firması iş birliğinde 34 kişilik, Atos Müşteri Hizmetleri firması iş birliğinde 23 kişilik, CY Tekstil firması iş birliğinde 13 kişilik, Ordesa Tekstil firması iş birliğinde 40 kişilik ve Migros Ticaret firması iş birliğinde 20 kişilik İşbaşı Eğitim Programı protokolleri imzalandı. Programların sonunda başarılı olan katılımcılarımız söz konusu firmalarda istihdam edilecek.

Sivas

SİVAS'TA 279 KİŞİ İŞBAŞI YAPACAK

Sivas Çalışma ve İş Kurumu İl Müdürlüğümüz ile 5 firma iş birliğinde İşbaşı Eğitim Programı protokolü imzalandı. Sivas'ta toplam 279 katılıcımızın yararlanacağı programların imza töreni Sivas Valisi Salih Ayhan, Sivas Belediye Başkan Vekili Turan Topgül, İl Müdürümüz Hikmet Canpolat, Sivas Ticaret ve Sanayi Odası Başkanı (STSO) Mustafa Eken'in katılımlarıyla gerçekleştirildi.

SAKARYA'DA 170 KİŞİLİK İŞBAŞI EĞİTİM PROGRAMI PROTOKOLÜ İMZALADIK

Sakarya Çalışma ve İş Kurumu İl Müdürlüğümüz ile TIRSAN AŞ firması iş birliğinde 170 kişilik İşbaşı Eğitim Programı protokolü imzalandı. Vali Çetin Oktay Kaldırım'ın katılımıyla programın imza töreni gerçekleştirildi. Çeşitli mesleklerde düzenlenen programda başarı gösteren katılımcılarımız firma bünyesinde istihdam edilecek.

Aydın

AYDIN'DA 162 KİŞİYE İŞBAŞINDA EĞİTİM VERİLECEK

Aydın Çalışma ve İş Kurumu İl Müdürlüğümüz ile dört firma iş birliğinde İşbaşı Eğitim Programları düzenlenmesine yönelik protokol imzalandı. Protokol kapsamında İl Müdürlüğümüz ile BİM Mağazacılık firması iş birliğinde 53 kişi, Söke Hizmet Merkezimiz ile de Carrefoursa firması iş birliğinde 42 katılımcı, Söke Er Tekstil firması iş birliğinde 48 katılımcı ve Uğurlu Balık firması iş birliğinde 19 katılımcı işbaşında eğitim görecek.

İŞ KULÜBÜ EĞİTİMLERİMİZ DEVAM EDİYOR

Tüm dünyada olduğu gibi ülkemiz genelinde etkisini sürdüren COVID-19 salgını nedeniyle yeni normalleşme döneminde İş Kulübü eğitimlerimiz de önlemler gözetilerek yapılıyor. Bu kapsamda İş Kulüplerimiz etkinliklerini çevrim içi platformlarda sürdürmeye devam ediyor.

İş Kulüplerimizle kadınlar, gençler, engelliler, Roman vatandaşlar, uzun süreli işsizler, göçmenler, işsizlik ödeneği alanlar gibi özel politika gerektiren kişilere iş ve meslek danışmanlığı hizmeti yoluyla iş arama motivasyonu ve yöntem desteği veriyoruz. Öz geçmiş hazırlama, mülakat teknikleri, iş arama kanalları hakkında teorik bilgilerin yanı sıra, katılımcılara işverenlerle bire bir mülakat uygulaması hizmeti veriyor ve böylece iş hayatına girmekte zorlanan bireylerin yoğun danışmanlık desteği ile daha kolay iş bulmalarını hedefliyoruz.

İzmir

DOKUZ EYLÜL ÜNİVERSİTESİ İLE İŞKUR KAMPÜSTE PROTOKOLÜ İMZALADIK

İzmir Çalışma ve İş Kurumu İl Müdürlüğümüz ile Dokuz Eylül Üniversitesi (DEÜ) iş birliğinde Kurumumuz hizmetlerinin üniversite öğrencilerine sunulmasına ilişkin İŞKUR Kampüste Protokolü imzalandı. İş birliği protokolünün imza töreni; İl Müdürümüz Kadri Kabak, DEÜ Rektörü Prof. Dr. Nükhet Hotar ve DEÜ Rektör Yardımcısı Prof. Dr. Uğur Malayoğlu'nun katılımlarıyla gerçekleştirildi. Bu iş birliğiyle İş ve Meslek Danışmanlarımız aracılığıyla öğrencilere işgücü piyasası, Kurumumuz faaliyetleri, iş arama becerileri, işverenle mülakat/görüşme teknikleri, öz geçmiş hazırlama gibi konularda bilgiler verilecek.

HAYALLER ENGELSİZDİR

"Hayaller Engelsizdir" diyerek çıktılar yola. Kimi halı yıkamacı oldu, kimi aile bütçesine katkı sağlamak için yedek parça kontrol işçisi, kimi dede mesleği olan hayvancılığa başlarken kimi kanseri yenip İŞKUR ile hayata tutundu.

"Engelli Olduğum İçin İş Bulamazken İŞKUR Sayesinde Kendi İşimin Patronu Oldum."

HÜSEYİN ŞAHİN/NEVŞEHİR

41 Yaşında/Halı Yıkama, Overlok Ve Araç Yıkama
Engelli Hibe Desteği

İsmim Hüseyin Şahin. 1980 doğumluyum. Doğuştan işitme ve konuşma engelliyim. Evli ve 3 çocuk babasıyım. Engelli olmam nedeniyle iş bulmakta sıkıntı yaşıyordum. Herkes gibi benim de kendi işimi kurma hayalim vardı. Bir gün aklımıza İŞKUR geldi. Hemen Türkiye İş Kurumu Nevşehir İl Müdürlüğüne giderek başvuru yaptım ve Engellilere Yönelik Hibe Desteğinden faydalandım. Şimdi halı yıkama, overlok ve araç yıkama işi yapıyorum. Artık ben de kendi işimin patronuyum. Ben bütün engelli arkadaşlarımın bir kez İŞKUR'un kapısını çalmasını isterim. Kimse hayallerinden vazgeçmemeli.

"Engelleri Aştım! Artık Benim de Bir Mesleğim Var."

TÜLAY KARADEMİR/YALOVA

25 Yaşında/Yedek Parça Kontrol İşçisi
İşbaşı Eğitim Programı

İsmim Tülay Karademir. 1996 doğumluyum. Çalışmayı çok istiyordum. Bir gün İŞKUR'un kapısını çaldım. Bana İşbaşı Eğitim Programından bahsettiler. Hem bir meslek sahibi olacaktım hem de işi işbaşında öğrenecektim. Başvurumu yaptım ve şu anda çalıştığım firmaya program dâhilinde başladım. Programın ardından istihdam edildim. Artık benim de bir işim ve mesleğim var. İş arayan herkesin, özellikle de engelli vatandaşlarımızın bu fırsatlardan yararlanmasını isterim. Şimdi hem çalışarak kendimi huzurlu hissediyorum hem de aile bütçeme katkı sağlıyorum.

"İŞKUR ile Dede Mesleğim Olan Hayvancılığı Yapıyorum."

MUHARREM KARAKAYA/NEVŞEHİR

43 Yaşında/Küçükbaş Hayvancılık
Engelli Hibe Desteği

İsmim Muharrem Sarıkaya. 43 yaşındayım. Ortopedik engelliyim. Çalışmayı çok istememe rağmen engelim dolayısıyla iş bulmakta zorlanıyordum. Hayvancılık dede mesleğiydi ve çok seviyordum. Genç yaşlarımda uzun süre hayvancılık yapsam da daha sonra İstanbul'a gittiğim için bu işten uzaklaşmıştım. İstanbul'da da iş bulmakta zorlandığım için tekrar memleketime döndüm ve hayvancılığa devam etmek, kendi işimi yapmak istedim. İŞKUR'un desteklerini duyuyordum. Hemen başvurdum ve Engellilere Yönelik Hibe Desteğinden faydalanarak dede mesleğime geri döndüm. Aldığım destek sayesinde 90 küçükbaş hayvanım oldu. Bütün engelli kardeşlerimin İŞKUR'a gitmelerini tavsiye ederim.

"Kanseri Yendim İŞKUR ile Hayata Tutundum."

MEHMET ALİ ŞAFAK/GAZİANTEP

45 Yaşında/Ayakkabı Sektörü
Engelli Hibe Desteği

İsmim Mehmet Ali Şafak 45 yaşındayım. Kansere yakalandım ve 5-6 yıl kadar hastane ile uğraşmak zorunda kaldım. İyileştikten sonra ise hayalim kendi işimi kurmaktı. Kısa bir araştırmanın ardından İŞKUR'un Engelli Hibe Desteğini öğrendim. Hemen Türkiye İş Kurumu Gaziantep İl Müdürlüğüne başvurarak destekten faydalandım. Hem ayakkabı üretiyorum hem de kendi işimin patronuyum. Kanseri yendim hayata İŞKUR ile tutundum. 4 kişiye de istihdam sağlıyorum. İnsan bir şey yapmak istiyorsa üzerine gitmeli, hayal etmeli. Engeller çalışmaya engel değil...

T.C. AİLE, ÇALIŞMA VE
SOSYAL HİZMETLER BAKANLIĞI

444 7587 İŞKUR
İletişim Hattı

AİLE, ÇALIŞMA VE
SOSYAL HİZMETLER
İLETİŞİM MERKEZİ
ALO 170

www.iskur.gov.tr

Türkiye İş Kurumu Genel Müdürlüğü
Basın, Yayın ve Tanıtım Birimi
Emniyet Mah. Mevlana Bulvarı No:42
Yenimahalle / ANKARA

TurkiyeIsKurumu