HAFTALIK GÖRÜNÜM

T.C. AİLE, ÇALIŞMA VE SOSYAL HİZMETLER BAKANLIĞI

İŞKUR TÜRKİYE İŞ KURUMU

TÜRKİYE İŞ KURUMU

SAYI 25 24-30/11/2018

BU HAFTA NELER YAPTIK?

"PROFİL TEMELLİ NİTELİKLİ DANIŞMANLIK MODELİ" DEĞERLENDİRME TOPLANTISI

İş ve Meslek Danışmanlığı Daire Başkanımız Sinan Temur ve İstihdam Uzmanlarımız, İstanbul Çalışma ve İş Kurumu İl Müdürlüğü Ümraniye Hizmet Merkezimizi ziyaret etti. "Profil Temelli Nitelikli Danışmanlık Modeli" ile ilgili Hizmet Merkezi Müdürümüz Fahri Acar ve Servis Koordinatörleri ile bir değerlendirme toplantısı gerçekleştiren Temur, merkez çalışanları ile görüşerek Ümraniye ilçesinde yürütülen çalışmalar hakkında bilgi aldı. Profil Temelli Nitelikli Danışmanlık Modeli kapsamında, çeşitli değişkenler kullanılarak iş arayanların profillerinin çıkarılması, İş ve Meslek Danışmanlarının İş Arayan Danışmanlığı, İşveren Danışmanlığı, Meslek Danışmanlığı, Engelli İş Koçluğu ve İş Kulübü Liderliği branşlarına ayrılması ve bu sayede kişilerin durumuna özel, hedef kitle odaklı danışmanlık modeline geçilmesi çalışmaları yürütülmektedir.

AYDIN'DA ENGELLİ İŞ KOÇLUĞU PROJE TOPLANTISI

Engelli İş Koçluğu Projemiz kapsamında pilot illerden 4. İlimiz Aydın'da değerlendirme toplantısı gerçekleştirildi. İki gün süren toplantılara proje akademisyeni Uğur Ersoy'un yanı sıra engelli vatandaşlarımız ve aileleri ile firmaların insan kaynakları yöneticileri, İl Müdürlüğümüz personeli ile İstihdam Uzmanlarımızdan Mustafa Işık ve Emrah Akın Ayan da katıldı. Toplantıda uygulama modeli, problemler, ihtiyaçlar, çözümler ve çalışmalar değerlendirildi.

2018 YILI TÜRKİYE İŞGÜCÜ PİYASASI ARAŞTIRMASI SONUÇLARINI BM–3RP PAYDAŞLARI İLE PAYLAŞTIK

Birleşmiş Milletler (BM) Bölgesel Mülteci ve Dayanıklılık Planı (3RP) Geçim Kaynakları Sektörü kapsamında Gaziantep'te gerçekleştirilen, BM kuruluşlarının, kamu kurumlarının ve STK'ların temsilcilerinin katıldığı koordinasyon toplantısına, İstihdam Uzmanlarımız Mehmet Buğra Kazanç ve Muhammet Kaya katılım sağlayarak 2018 yılı Türkiye İşgücü Piyasası Araştırmamızın sonuçlarını paylaştı.

ZONGULDAK VE KASTAMONU KARİYER GÜNLERİ

Zonguldak Çalışma ve İş Kurumu İl Müdürlüğümüz tarafından Bülent Ecevit Üniversitesi Tahir Karaoğuz Konferans Salonu'nda 7. İnsan Kaynakları ve Kariyer Günleri düzenlendi. Etkinliğe; Zonguldak Valisi Erdoğan Bektaş, İl Müdürümüz Gönül Demirsu, Bülent Ecevit Üniversitesi Rektörü Mustafa Çufalı, Zonguldak Belediye Başkanı Muharrem Akdemir, Kamu Kurumları İl Müdürleri, işverenler ve çok sayıda öğrenci katıldı. Etkinliğin açılış konuşmasını yapan Demirsu, geleceğin mesleklerinde gençlere yönelik açtığımız Mesleki Eğitim Kursları, MEGİP, İş'e İlk Adım Projesi hakkında bilgi verdi. Programın ikinci yarısında Öğretim Görevlisi ve Eğitim Danışmanı Gurbet Altay tarafından ''İş Hayatında Geleceğin Pin Kodları'' konulu bir seminer gerçekleştirildi.

Kastamonu Çalışma ve İş Kurumu İl Müdürlüğümüz ile Kastamonu 10 Aralık Mesleki ve Teknik Anadolu Lisesi iş birliğinde Kariyer ve Meslek Tanıtım Günü Etkinliği iki yüz öğrencinin katılımıyla gerçekleştirildi. Toplantıya konuşmacı olarak katılan Diş Hekimi Elif Nuhoğlu, Mimar Serpil Yapıcıoğlu, Avukat Fadime Aydar Topçuoğlu ve Astaria Art firma sahipleri Özlem Eylem ve Alper Kurt, öğrencilere mesleklerini tanıtarak iş kurma hikâyelerini aktardı. Toplantıda ayrıca Kurum hizmetlerimiz ve iş arama becerileri hakkında da sunum yapıldı.

İŞKUR DESTEĞİYLE AÇILAN SAFRAN BAHÇELERİ ÇİÇEK AÇTI

Osmaniye Çalışma ve İş Kurumu İl Müdürlüğümüz ile Osmaniye Tarım ve Orman İl Müdürlüğü arasında "Safran Yetiştiriciliği" kursu ile kurulan Safran bahçeleri çiçek açtı. Hasanbeyli ilçesi Yanıkkışla köyünde, kadın kursiyerler tarafından ağustos ayında ekilen safran soğanlarının hasat hazırlığı başladı. 2017 yılında Osmaniye'de ilk defa ekilen ve il tarımına uygun olduğunun anlaşılmasıyla birlikte yaygınlaştırılmasına karar verilen safran bitkisinin kilogram fiyatı uluslararası pazarda 13 bin dolar civarında.

İŞKUR DESTEĞİYLE KENDİ İŞİNİN PATRONU OLDU

Karaman'da yaşayan 40 yaşındaki kadın girişimci Öznur Duran, Karaman Çalışma ve İş Kurumu İl Müdürlüğümüzün düzenlediği "Girişimcilik" eğitimi sonrası KOSGEB'den aldığı destekle oto bakım ve ekspertiz alanında kendi iş yerini açtı. Duran, şu an Karaman'da bu sektörde çalışan tek kadın olarak hizmet veriyor. Çok çalışarak çevresindeki ön yargıları yıktığı için mutlu olduğunu vurgulayan Duran, "Kadın olduğumuz için 'bunu yapamazsın' sözlerini çok duyduk. Bu ön yargılar bizim gibi kadınların sayesinde siliniyor. Çalışmak isteyen bütün kadınlara güzel örnek olalım. Hayallerinin, yapmak istedikleri işlerin peşinden gitsinler. Bir erkeğin yaptığı her işi kadın da yapabilir." şeklinde konuştu.

10. TEKİRDAĞ PERYÖN TRAKYA İNSAN YÖNETİMİ KONGRESİ'NDE STANT AÇTIK

Tekirdağ Çalışma ve İş Kurumu İl Müdürlüğümüz ve Hizmet Merkezlerimiz "Dün, Bugün, Gelecek..." temasıyla gerçekleşen 10. Peryön Trakya İnsan Yönetimi Kongresi'nde stant açtı. Çerkezköy Organize Sanayi Bölgesi Konferans Salonu'nda gerçekleşen kongrede, İş ve Meslek Danışmanlarımız Kurum hizmetlerimiz hakkında detaylı bilgilendirme yaptı. İnsan yönetimi profesyonelleri, uzman konuşmacılar ve sektörün önde gelen firmalarının katılım sağladığı kongrede, "Sanayi 4.0 Yenileşim Yönetimi ile İnsan Kaynakları'nda Dijital Dönüşüm ve Çalışan Deneyimi ile Ülke Araştırma Sonuçları" başlıklarında oturumlar düzenlendi.

ARDAHAN'DA BASINA BİLGİLENDİRME TOPLANTISI DÜZENLENDİ

Ardahan Çalışma ve İş Kurumu İl Müdürlüğümüz Valilik iş birliğinde hizmetlerimizin tanınırlığının ve bu hizmetlerden faydalanma düzeyinin artırılması maksadıyla Ardahan Valisi Mehmet Emin Bilmez ve İl Müdürümüz Ahmet Sonkaya'nın katılımıyla basın toplantısı düzenledi. Yerel basın mensuplarının yoğun ilgi gösterdiği toplantıda, yürüttüğümüz projelere ilişkin merak edilen sorular da cevaplandı.

AMASYA VE KARABÜK'DE YENİ GİRİŞİMCİLİK KURSLARI

Amasya Çalışma ve İş Kurumu İl Müdürlüğümüz ile Amasya Esnaf ve Sanatkârlar Odaları Birliği iş birliğiyle düzenlenen 150 kişilik Girişimcilik kursunun açılışı, İl Müdürümüz Osman Yılmaz ve Birlik Genel Sekreteri Aydın Bozkurt'un katılımıyla gerçekleştirildi. Açılışta konuşan Yılmaz, Kurumsal çalışmalarımız ve faaliyetlerimiz hakkında girişimcilere bilgilendirmelerde bulundu.

Karabük Çalışma ve İş Kurumu İl Müdürlüğümüz Kadın ve Demokrasi Derneği (KADEM) ve KOSGEB iş birliğinde kadın girişimcilere yönelik Girişimcilik kursu, iş birliği yapılan kurum yöneticilerinin katılımıyla başlatıldı. Açılışta konuşan İl Müdür Vekilimiz Mustafa Çalış, kadınların istihdamda olmasından memnuniyet duyduklarını, girişimci olmak isteyen kadınların önünde güzel örnekler olduğunu ve bundan sonraki süreçte, Kurum olarak kadın girişimcilere sağlanan desteklerin devam edeceğini belirtti.

İŞ KULÜBÜ EĞİTİMLERİMİZ DEVAM EDİYOR

Ankara Çalışma ve İş Kurumu İl Müdürlüğü Keçiören ve Altındağ Gençlik Merkezi İş Kulüplerimizde eğitimlerimiz yerli ve yabancı katılımcılarımız ile devam ediyor.

Kayseri Çalışma ve İş Kurumu İl Müdürlüğümüz tarafından İş Kulübü faaliyetlerinin ikincisi İnşaat Mühendisleri Odasında gerçekleştirildi. 7 üniversite mezunu gencin katılımıyla gerçekleşen İş Kulübünde iş arama becerileri, mülakat ve CV hazırlama teknikleri hakkında eğitim verildi. Ayrıca, katılımcılara istihdam edilebilirlik becerileri testi ve işe uyum analizi uygulandı.

İSTANBUL VE KONYA İŞVEREN BİLGİLENDİRME TOPLANTILARI

İstanbul Çalışma ve İş Kurumu İl Müdürlüğü Beyoğlu Hizmet Merkezimiz, Beyoğlu Sosyal Güvenlik Kurumu Şube Müdürlüğü ve İstanbul Ticaret Odası ile Teşvik Uygulamaları konulu seminer gerçekleştirdi. 300'den fazla işverenin katıldığı seminerde Beyoğlu Hizmet Merkezimizde görevli İş Meslek Danışmanlarımız ve SGK yetkilileri tarafından sunum gerçekleştirildi.
Konya Çalışma ve İş Kurumu İl Müdürlüğümüz ise Girişimci İş Adamları Vakfı iş birliğinde, vakıf üyesi iş adamlarına "Milli İstihdam Seferberliği İstihdam Teşvikleri, İşbaşı Eğitim Programı ve Kısa Çalışma Ödeneği " konulu bir bilgilendirme toplantısı düzenledi.

İSTANBUL BÜYÜKÇEKMECE SHELL BÖLGE BAYİLERİ BİLGİLENDİRME TOPLANTISI

İstanbul Çalışma ve İş Kurumu İl Müdürlüğümüz Büyükçekmece Hizmet Merkezimizde görevli İş ve Meslek Danışmanlarımız TÜYAP Palas Otel'de, bölgede bulunan Shell istasyonları yöneticileriyle "5 Yılda 5 Bin Kadın İstihdamı" projesi kapsamında bir araya geldi. Toplantıda Kurumsal faaliyetlerimiz ve kadın istihdamını artırmaya yönelik çalışmalarımız hakkında bilgi verildi. . Toplantıda Shell yöneticilerine İş'e İlk Adım ve İş'te Kadın Projesi'nin de detayları aktarıldı.

MESLEKİ EĞİTİM KURSLARIMIZ TÜM HIZIYLA DEVAM EDİYOR

Çanakkale Çalışma ve İş Kurumu İl Müdürlüğü Biga Hizmet Merkezimiz ile Biga İlçe Milli Eğitim Müdürlüğü arasında "Ustalardan Çıraklara Geleneksel Meslek Mirasımız" programı kapsamında toplam 40 kişinin eğitim aldığı "İğne Oyacılığı" ile "Dekoratif Tablo Yapımcılığı" mesleklerinde Mesleki Eğitim Kursu düzenlendi. Kurs sonrası İş ve Meslek Danışmanlarımız kursiyerlere İŞKUR ve KOSGEB'in destekleri ve teşvikler hakkında bilgilendirmelerde bulundu.
Dijital ekonominin ihtiyaçlarını karşılayacak nitelikli iş gücünün yetiştirilmesine yönelik mesleki eğitimlerin düzenlenmesine ilişkin proje kapsamında İstanbul Çalışma ve İş Kurumu İl Müdürlüğümüz ile Bahçeşehir Üniversitesi arasında imzalanan sözleşme ile web ve mobil programlama, bulut bilişim (bulut teknolojileri) mesleklerinde kursiyer seçimleri yapılarak kursların ilk gruplarının eğitimi başlatıldı.
Konya Çalışma ve İş Kurumu İş Müdürlüğümüz, Konya Esnaf ve Sanatkârlar Odaları Birliği (KONESOB), Konya Mobilyacılar Odası ve Uluslararası Çalışma Örgütü (ILO) iş birliğiyle düzenlenen ve ara eleman yetiştirmek için gerçekleştirilen Mesleki Eğitim Kursları faaliyetlerine başladı. Mobilya döşeme, ahşap boyama ve bilgisayarlı çizim kurslarında ilk etapta belirli bir kısmı Suriyelilerden olacak şekilde 45 kişiye eğitim verilecek.

MADDE BAĞIMLILIĞI İLE MÜCADELE VE İŞ İSTİHDAM GELİŞTİRME PANELİ

Bir Hayata Dokun Derneği ve Türkiye Yeşilay Cemiyeti iş birliğiyle madde bağımlılığı tedavisi gören bireylerin bu sorunları sosyal yaşama uyum sağlayarak ve istihdama katılarak çözebilmeleri maksadıyla hayata geçirilen "Madde Bağımlılığı ile Mücadele ve İstihdamı Geliştirme- Bir Umut Ol Projesi" paneli İzmir Ticaret Odasında gerçekleştirildi. Panele katılan İzmir Çalışma ve İş Kurumu İl Müdürlüğü Konak Hizmet Merkezi Şube Müdürümüz İbrahim Ay, Kurum hizmetlerimiz ve madde bağımlılarına yönelik yapılan kurs ve programlarımız hakkında bilgilendirmede bulundu.

MEGİP KAPSAMINDA 100 KİŞİLİK YENİ KURS

Amasya Çalışma ve İş Kurumu İl Müdürlüğümüz ile Amasya Ticaret ve Sanayi Odası(TSO) arasında imzalanan Mesleki Eğitim Ve Beceri Geliştirme İşbirliği Protokolü (MEGİP) kapsamında APS Tekstil firma ile 2 grup halinde 50 kişilik kurs protokolü imzalandı. İmza töreni İl Müdürümüz Osman Yılmaz ile TSO Yönetim Kurulu Başkan Yardımcısı Hasan Ergen'in katılımıyla gerçekleşti. Kurs sonrası APS Tekstil firması başarılı olan tüm kursiyerleri istihdam edecek.

YOZGAT'TA İŞVERENLERE TEŞEKKÜR ZİYARETİ

Yozgat Çalışma ve İş Kurumu İl Müdürümüz Taner Yıldız, ilde istihdam hizmetlerini yürütürken Kurumumuza önemli destek sağlayan Yıldız Organize Sanayi Bölgesinde bulunan işverenlere teşekkür ziyaretinde bulundu. Bu kapsamda YOSB'de bulunan Erensan Isı Tekniği, Uçarkid Oyuncak Sanayi, Kahraman Çelik Makas, Garanti Giyim, YP Yıldırım Plastik, Yeşiloğlu Plastik, Zeki Öztürk, Eren Çorap, Özel Kazan, Sesa Giyim ve Çağrı Fiberkent Ekipmanları firmaları ziyaret edildi. Ziyarette ayrıca, Kurumumuz hizmetleri ve desteklerimiz hakkında işverenlere detaylı bilgilendirme yapıldı.

İŞKUR'UN VERDİĞİ DESTEKLE HAYALLERİ GERÇEĞE DÖNÜŞTÜ

Eski hükümlü Yalçın Kurt, Samsun Çalışma ve İş Kurumu İl Müdürlüğü Bafra Hizmet Merkezimizden "Eski Hükümlü Kendi İşini Kurma Projesi" kapsamında aldığı destekle, kendi işinin patronu oldu. Tahliye olduktan sonra Bafra Hizmet Merkezimiz ve KOSGEB iş birliğinde açılan girişimcilik kursuna katılan Kurt, sonrasında Kurumumuzdan aldığı destekle "İstiridye Mantarı Üretim, Paketleme ve Satışı" yapan işletmesini açtı Kurt, kazandığı tecrübe ile şimdilerde kompost (mantar yetiştirmek için hazırlanan özel karışım) hazırladığı gibi istiridye mantarı üretimi ve satışını da yapıyor.

İSTANBUL VE MALATYA'DA YENİ İŞBAŞI EĞİTİM PROGRAMLARI

İstanbul Çalışma ve İş Kurumu İl Müdürlüğü Ümraniye Hizmet Merkezimiz ve A-101 firması arasında düzenlenen İşbaşı Eğitim Programı kapsamında "Satış Elemanı" mesleğinde 625 kursiyer İş Meslek Danışmanlarımız tarafından gerçekleştirilen bilgilendirme semineri sonrasında programa başlatıldı. Ayrıca Bahçelievler Hizmet Merkezi Müdürlüğümüz ve Air Clinic firması ile 32 kişilik "Hava Limanı Yolcu Hizmetleri Görevlisi" mesleğinde İşbaşı Eğitim Programı sözleşmesi imzalandı. Malatya Çalışma ve İş Kurumu İl Müdürlüğümüz ise Özel Melid Park Hastanesi iş birliğinde 19 kişilik İşbaşı Eğitimi Kursu açtı. "Hemşirelik" mesleğinde açılan kurs iki buçuk ay sürecek. Kurs sayesinde sağlık sektöründe çalışarak deneyim kazanacak kursiyerlerin yüzde ellisi hastane bünyesinde istihdam edilecek.

2018 TÜRKİYE İŞGÜCÜ PİYASASI ARAŞTIRMASI SONUÇLARI

Türkiye İşgücü Piyasasında 470 Bin Kişilik Açık İş Var!

469 bin 919
AÇIK İŞ

ÜLKEMİZDEKİ İŞYERLERİNİN **%12,6**'sında açık iş olduğu tespit edilmiştir.

Araştırma kapsamında derlenen açık işlerin
3'TE 1'İNDEN FAZLASI İMALAT SEKTÖRÜNDEDİR

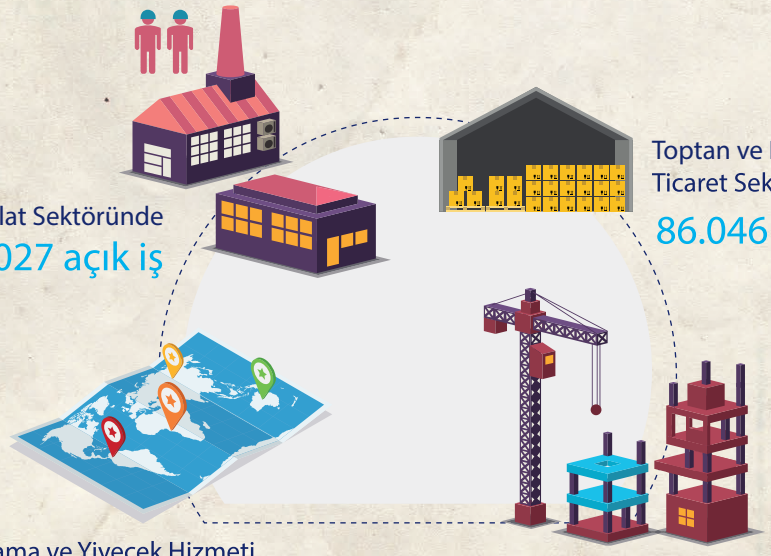

İmalat Sektöründe
182.027 açık iş

Toptan ve Perakende Ticaret Sektöründe
86.046 açık iş

Konaklama ve Yiyecek Hizmeti Faaliyetleri Sektöründe
48.249 açık iş

İnşaat Sektöründe
42.278 açık iş

İŞKUR
TÜRKİYE İŞ KURUMU

EN FAZLA AÇIK İŞİ OLAN 10 MESLEK

Elektrikçi (Genel)

Kaynakçı (Oksijen ve Elektrik)

Makineci (Dikiş)

Garson (Servis Elemanı)

Şoför-Yük Taşıma

Satış Danışmanı / Uzmanı

Pazarlamacı

Çağrı Merkezi Müşteri Temsilcisi

Gazaltı (Mıg-Mag) Kaynakçısı

Temizlik Görevlisi

HER BEŞ İŞVERENDEN BİRİ
Eleman Temininde Güçlük Yaşıyor

Makineci (Dikiş)

Garson (Servis Elemanı)

Satış Danışmanı

Kalite Kontrolcü

Gazaltı Kaynakçısı

MESLEKLERİNİN TEMİNİNDE GÜÇLÜK ÇEKİLMEKTEDİR

İMALAT SEKTÖRÜNDE
Makineci (Dikiş)

İNŞAAT SEKTÖRÜNDE
Elektrikçi

MESLEKİ, BİLİMSEL VE TEKNİK FAALİYETLER SEKTÖRÜNDE
Muhasebeci

BİLGİ VE İLETİŞİM SEKTÖRÜNDE
Bilgisayar Mühendisi

EĞİTİM SEKTÖRÜNDE
İngilizce Öğretmeni

SEKTÖRLERDE ELEMAN TEMİNİNDE GÜÇLÜK ÇEKİLMEKTEDİR

Eleman Temininde Güçlük Çekme Nedenlerinden En Önemlisi
Mesleki Beceri ve Tecrübe Eksikliği

İŞKUR
TÜRKİYE İŞ KURUMU

İşgücü Piyasasında En Çok İhtiyaç Duyulan

MESLEKLER

- Elektrik Ark Kaynakçısı (Makine İle)
- Otomotiv Kaporta İşçisi
- Reklam Tabelacı
- Remayöz Makinesi Operatörü/Remayözcü (Düz Örme Hazır Giyim)
- Otomotiv Boya Ustası
- Makine Nakışçısı
- Makineci (Dikiş)
- Ahşap Mobilya İmalat Ustası
- Çağrı Merkezi Müşteri Temsilcisi
- Otomotiv Elektrikçisi

İşverenlerin Gelecek 10 Yılda Ön Plana Çıkmasını Bekledikleri Mesleklerde

Sanayi 4.0 gelişmelerinin etkisi görülmektedir.

BU MESLEKLER;

- Yapay Zeka Makine Kalite Kontrol Elemanı
- Robot Kaynak Operatörü
- Bilişim Teknolojisi
- Elektrikli Arabalar İçin Teknik Bakımcı
- Dil Konuşma Terapisti
- Ges (Güneş Enerji Sistemi) Teknik Personel
- Dijital Reklamcılık
- Veri Tabanı Yöneticiliği
- (Ar-Ge) ARGE Mühendisi
- E-Ticaret Meslek Elemanı
- Siber Güvenlik Uzmanı
- İnternet Televizyonculuğu
- Yazılım Destek Uzmanı
- Robot Mühendisliği
- Üç Boyutlu Grafik Animasyoncu (3ds Max)
- Mobil Yazılımcı