Haftalık Görünüm

İŞKUR
TÜRKİYE İŞ KURUMU

Türkiye İş Kurumu • Sayı: 64 • 07-13/09/2019

SOSYAL ÇALIŞMA PROGRAMIMIZ ÖĞRENCİLERDEN YOĞUN İLGİ GÖRDÜ

SOSYAL ÇALIŞMA PROGRAMIMIZ ÖĞRENCİLERDEN YOĞUN İLGİ GÖRDÜ

Cumhurbaşkanlığımız himayelerinde "I. 100 Günlük İcraat Programı" kapsamında Bakanlığımız koordinasyonunda hayata geçirdiğimiz "Sosyal Çalışma Programımız" tüm illerde geniş katılıma sahne oldu.

Yaz tatilinde, 81 İl Müdürlüğümüzde üniversite öğrencilerine yönelik olarak çeşitli Kamu Kurumları bünyesinde uyguladığımız programda öğrenciler; doğanın korunması, kültürel mirasın restorasyonu, korunması ve tanıtılması, kütüphanelerin bakımı ve düzeni ile Kamu Kurumlarının kültürel ve sosyal hizmetlerinde görev alıyor.

Bu programla üniversite öğrencileri çalışma hayatı ile tanışarak çalışma disiplini kazanıyor. Gençlerin toplumsal faydanın yüksek olduğu alanlarda sunulan hizmetlere katılımlarını sağlayarak insani değerlerinin geliştirilmesine ve cep harçlığı kazanmalarına yardımcı oluyoruz.

BAKANIMIZ G 20'DE SOSYAL ÇALIŞMA PROGRAMINI ANLATTI

Bakanımız Zehra Zümrüt Selçuk Dünyanın en güçlü 20 ekonomisini bir araya getiren G20 platformu kapsamında Çalışma ve İstihdam Bakanları, Japonya'nın ev sahipliğinde Matsuyama kentinde bir araya geldiği toplantıda Sosyal Çalışma Programına verdiği önemi şu sözlerle belirtti:

SOSYAL ÇALIŞMA PROGRAMIMIZ ÖĞRENCİLERDEN YOĞUN İLGİ GÖRDÜ

"Aile odaklı bir kültürün sahibi olarak yaşlılarımıza verdiğimiz değeri ve ihtimamı gerek ailelerinin yanında gerekse de kurumlarımızda gösteriyoruz. Bakım hizmetlerinin kalitesinden finansal sürdürülebilirliğe ilişkin pek çok hususta atacağımız adımları belirledik. Yaşlı bakım hizmetlerinde çalışan profesyonellerimizin mesleki standartlarını çok önemsiyoruz. Ayrıca Sosyal Çalışma Programı gibi örnek modellerle de gençlerimizin, yaşlılarımızın olduğu kurumlarda çalışmasını ve nesiller arası dayanışmayı güçlendirmeyi hedefliyoruz" dedi.

Farklı İllerden Sosyal Çalışma Programımıza katılan gençlerin görüşleri şu şekilde:

Berre Mersinli(Bülent Ecevit Üniversitesi)

"Bu Program Bana Öğretmenin, Eğitimin Çok Güzel Bir Şey Olduğunu Bir Kere Daha Gösterdi."

"Bülent Ecevit Üniversitesi Devlet Konservatuvarı Opera bölümü 3.sınıf öğrencisiyim. 20 yaşındayım İŞKUR Sosyal Çalışma Programına kayıt oldum ve kura sonucu yerleştim. Bu program sayesinde Gençlik Merkezinde ilk defa ders verme fırsatı buldum. Değişik öğrenciler tanıyarak birilerine bir şeyler öğretmenin zorluğunu ve aynı zamanda da çok güzel bir şey olduğunu öğrendim."

Hikmet Doğru (Karatekin Üniversitesi)

"Tüm üniversite öğrencilerine "Sosyal Çalışma Programı'nı" tavsiye ederim"

"Adım Hikmet Doğru Çankırı Karatekin Üniversitesi Siyaset Bilimi ve Kamu Yönetimi bölümünde okuyorum. Sosyal Çalışma Programından İŞKUR'un Sosyal Medya hesapları sayesinde haberdar oldum. SÇP ile yaz aylarında hem cep harçlığımı çıkarıp hem de kamu çalışma hayatında iş deneyimi kazanıyorum."

SOSYAL ÇALIŞMA PROGRAMIMIZ ÖĞRENCİLERDEN YOĞUN İLGİ GÖRDÜ

Yaren Sarıtaş (Hemşirelik Bölümü)

"Aile, Çalışma ve Sosyal Hizmetler Bakanlığına ve İŞKUR'a teşekkür ediyoruz"

"Buranın bize yararlı olduğunu düşünüyorum. Çünkü bir yandan ekip çalışmasını görüyoruz, bir yandan daha çok dostluk kuruyoruz. Böyle güzel bir ortamda çalışma imkanımız olmuş oldu. İçeriye girişte vatandaşlara bilgilendirmelerde bulunuyoruz. Yiyecek ve içecek yasak olduğu için kontroller yapıyoruz. Ardından insanlara nerede ne olduğunu söylüyoruz. Burası bir ağaç müzesi olduğu için uyarılar yapıyoruz. Bir şeyleri kırıp koparmak yasak. Böyle bir ortamda çalışma imkanı sunan Aile, Çalışma ve Sosyal Hizmetler Bakanlığına ve İŞKUR'a teşekkür ediyoruz. Çok eğlenceli bir ortamda çalışıyoruz"

Sultan Aksoy (Hatay Mustafa Kemal Üniversitesi)

"Geçirdiğim en verimli yaz tatillerimden biri oldu"

Sosyal Çalışma Programının(SÇP) duyurusunu İŞKUR internet sayfasında gördüm. Yaz tatilimi değerlendirmek için mükemmel bir imkândı. Hemen başvurumu yaptım ve kura sonucunda Hatay Arkeoloji Müzesine yerleşmeye hak kazandım. Büyük bir heyecanla başladığım programda müzenin çeşitli bölümlerinde görev aldım. Özellikle arşiv bölümüyle ilgili çok büyük katkılar sağladığımı düşünüyorum. İleride iş hayatına atıldığımda müzede görev almayı çok isterim. SÇP sayesinde hem tatil yapıp hem de çalışabiliyorum. Görüştüğüm okul arkadaşlarıma yaşadığım bu güzel deneyimi anlatıyorum. Onlarda gelecek sene programa başvurmak için şimdiden sabırsızlanıyor.

GENEL MÜDÜRÜMÜZ CAFER UZUNKAYA İSTİHDAM UZMAN YARDIMCILARIMIZLA BİR ARAYA GELDİ

Genel Müdürümüz Cafer Uzunkaya uzmanlık tezlerini hazırlamaya başlayan İstihdam Uzman Yardımcılarımızla bir araya geldi. Tez konularının değerlendirildiği toplantıda Uzunkaya, her zamankinden daha fazla Kurumsal ve bireysel gelişimin gerektiği bir noktada olunduğunun altını çizerek, hazırlanacak tez konularının yeni ufuklar açacak çalışmalar olması gerektiğini vurguladı. Tezlerin hazırlanma sürecinde İstihdam Uzman Yardımcılarımıza Genel Müdürlük olarak bütün imkânların sağlanacağını kaydeden Uzunkaya "Hizmetlerimiz ve istihdam politikalarımızı daha nitelikli hale getirecek fikirlerin, yöntemlerin ve çalışmaların her zaman arkasında olacağız" dedi.

2019 OCAK – AĞUSTOS DÖNEMİNDE İŞKUR ARACILIĞIYLA 948 BİN 459 KİŞİ İŞE YERLEŞTİ

2019 yılının Ocak-Ağustos döneminde İŞKUR aracılığıyla yüzde 67,3'ü erkek, yüzde 32,7'si kadın olmak üzere 948 bin 459 kişi işe yerleştirdi. Böylece 2019 işe yerleştirmede bir önceki yılın Ocak-Ağustos dönemine kıyasla %24,3 artış kaydedildi.

İşsizlikle mücadele çalışmaları kapsamında, işveren ile iş arayanı buluşturmada önemli bir görev üstlenen Kurumumuz, Mesleki Eğitim Kurslarımız, İşbaşı Eğitim Kurslarımız, Girişimcilik Eğitim Programlarımız, Mesleki Eğitim ve Beceri Geliştirme Protokolü kapsamında açılan kurslarımızla aktif iş gücü hizmetlerini etkin bir biçimde kullanıyor.

Türkiye genelinde yaptırdığımız "İş gücü Piyasası İhtiyaç Analizleri" ile illerde ihtiyaç duyulan meslekleri tespit eden ve bu mesleklerle ilgili kurs ve program düzenleyen Kurumumuz Ocak-Ağustos döneminde "İşbaşı Eğitim Programı", "Girişimcilik Eğitim Programı" ve "Mesleki Eğitim Kursu" kapsamında 80 bin 210 program düzenledik. Bu programlardan toplamda 379 bin 224 kişi faydalandı.

Bu dönemde Mesleki Eğitim Kurslarımız arasında en fazla ilgi "Dokuma Konfeksiyon Makineci", "Kadın Giyim Modelist Yardımcısı" ve "Müşteri Hizmetleri Görevlisi-Asistanı" mesleklerine gösterildi.

Bu yılın Ocak-Ağustos döneminde kurum personelimizce yapılan bireysel görüşme sayısı bir önceki yılın aynı dönemine göre yüzde 36,3 artarak 4 milyon 566 bin 103, işveren danışmanlığı kapsamında iş yeri ziyaret sayısı ise yüzde 9,9 artışla 475 bin 906 oldu. Aynı dönemde öğrencilere yönelik danışmanlık hizmetleri amacıyla okul ziyaretlerimizin sayısı, bir önceki yılın aynı dönemine göre yüzde 54,9 azalarak 8 bin 961 olarak gerçekleşti.

STRATEJİ GELİŞTİRME DAİRESİ BAŞKANLIĞIMIZIN DÜZENLEDİĞİ BİLGİLENDİRME TOPLANTILARINI İSTANBUL'DAN BAŞLATTIK

Kurumumuz tarafından düzenlenen kurs ve programlardan yararlanan kişi ve kurumlara yapılan ödemelerin standart hale getirilmesi ve hızlandırılması maksadıyla, belirlenen usul ve esasların uygulamasının yerinde görülmesi ve ilgili personel, yöneticilerin eğitimi ve bilgilendirilmesine yönelik çalışmalarımız devam ediyor. Strateji Geliştirme Dairesi Başkanlığımız ile koordineli şekilde İstanbul Çalışma ve İş Kurumu İl Müdürlüğümüz tarafından düzenlenen toplantıların ilk bölümünde İl Müdürlüğü personeli ile Hizmet Merkezi Müdürlerine bilgilendirme yaptık. Toplantıya Strateji Geliştirme Dairesi Başkanımız Mehmet Aslan, İl Müdür Yardımcısı Serkan Özmen ve Şube Müdürü V. Fadime Toğaç Arslan, Hizmet Merkezi Müdürleri katıldı. Ödemelerde yaşanılan problemler ve çözüm önerilerinin ele alındığı toplantıda ödemelerin geç yapılmasına sebep olan özellikle yükleniciden kaynaklı problemlerin çözümü için gerekli çalışmaların yapılması vurgulandı. Ayrıca çalışmalar kapsamında ilk hafta Büyükçekmece, Bahçelievler, Beyoğlu ve Sultangazi Hizmet Merkezlerinde personel ve yöneticilere İl Müdür Yardımcısı Serkan Özmen tarafından detaylı şekilde Kurumumuz ödemeleri ile ilgili usul ve esaslar hakkında eğitim verilirken uygulamada yaşanan problemler tespit edildi. Toplantılara Eylül ayı sonuna kadar diğer Hizmet Merkezlerinde de devam edilecek.

ERZURUM'DA DİJİTAL MESLEK ALANLARINI GELİŞTİRMEYE YÖNELİK ADIMLAR ATIYORUZ

Dijitalleşen sanayide nitelikli işgücü ihtiyacının karşılanabilmesi adına, Genel Müdürlüğümüzce hazırlanan ***"Dijital Ekonominin İhtiyaçlarını Karşılayacak Nitelikli İşgücünün Yetiştirilmesine Yönelik Eğitimlerin Düzenlenmesine İlişkin Genelge"*** kapsamında oluşturulan Dijital Ekonomi-Geleceğin Meslekleri Komisyonu Erzurum için ilk toplantısını İl Müdürlüğümüzün Toplantı Salonu'nda gerçekleştirdi. Erzurum Çalışma ve İş Kurumu İl Müdürümüz Abdulkadir Mutlu'nun açılışını yaptığı toplantıya, Atatürk Üniversitesi, Erzurum Teknik Üniversitesi, Sanayi ve Teknoloji İl Müdürlüğü, İl Esnaf ve Sanatkârlar Odaları Birliği Başkanlığı ve İl Ticaret ve Sanayi Odası Başkanlığınca görevlendirilen asil ve yedek üyeler katıldı. Toplantıda Komisyon üyeleri, dijital ekonomi kapsamında il genelinde ihtiyaç duyulabilecek nitelikli işgücünü meslekler itibariyle tespit ederken, Atatürk Üniversitesi bünyesinde yer alan ATA Teknokente üye işyerleri ile ilişkilerin geliştirilmesi, Aktif İşgücü Programlarımız ile ihtiyaç duyulan işgünün yetiştirilmesine yönelik çalışmaları ele aldı.

NİĞDE'DE GELECEĞİN YAZILIMCILARINI YETİŞTİRİYORUZ

Niğde'de Ahiler Kalkınma Ajansı ile Niğde Ömer Halisdemir Üniversitesi iş birliğinde yazılımcı yetiştirmek üzere "***Niğde Python&Django Web Development Bootcamp"*** eğitim programı açılışını gerçekleştirdik. Kentin bilişim alanındaki nitelikli iş gücü ihtiyacını karşılamak maksadıyla yetkin, dinamik ve sürekli gelişen bir dijital ekosistemin oluşturulmasına yönelik açtığımız programdan, aralarında öğrencilerin de bulunduğu 25 katılımcıyı yararlandırıyoruz.

TRABZON'DA DIŞ TİCARET ELEMANI YETİŞTİRMEYE YÖNELİK PROTOKOL İMZALADIK

Trabzon'da Karadeniz Teknik Üniversitesi ile Trabzon Ticaret ve Sanayi Odası iş birliğinde ***"Dış Ticaret İstihbarat Elemanı Yetiştirme Programı"*** protokolü imzaladık. TTSO'da düzenlenen imza törenine İl Müdürümüz İbrahim Büyük, KTÜ Rektörü Prof. Dr. Süleyman Baykal ve TTSO Başkanı M. Suat Hacısalihoğlu katıldı. Protokol kapsamında düzenlenecek program ile yararlanıcıları dış dünyaya ve dış ticarete hazırlayacağız. 26 Eylül 2019'da tarihinde 20 kişiyle başlatacağımız program sonunda katılımcıların iş yerlerinde istihdam edilmelerini, ayrıca yeni dış ticaret merkezlerinin açılmasını hedefliyoruz.

VAN'DA MESLEK SAHİBİ YAPTIĞIMIZ HÜKÜMLÜLERDEN OKULLARA ANLAMLI HİZMET

Van Çalışma ve İş Kurumu İl Müdürlüğümüz ile Van Denetimli Serbestlik Müdürlüğü iş birliğinde denetimli serbestlik kapsamında hükümlülüğü devam eden mahkûmların, meslek edindirmelerine yönelik 18 kişilik ***"Boyacılık"*** mesleğinde Mesleki Eğitim Kursu düzenledik. Mezun olan kursiyerler, Adalet Bakanlığı ve Milli Eğitim Bakanlığı arasındaki protokole istinaden, kentteki okulların boya işlerini yapmaya başladı. Şu ana kadar kentin 10 önemli okulunun boyama işlemi tamamlandı. Bu kapsamda Necip Fazıl Kısakürek Lisesinde, Vali Yardımcıları İbrahim Civelek ve Sinan Aslan, Van Cumhuriyet Başsavcısı Oğuzhan Dönmez, İl Müdürümüz Mehmet Salih Serçe ile İl Milli Eğitim Müdürü Hasan Tekve'nin katılımlarıyla plaket töreni düzenlendi.

İŞ KULÜBÜ EĞİTİMLERİMİZ İLE İŞGÜCÜNÜ GELECEĞE HAZIRLIYORUZ

ELAZIĞ

Elazığ İş Kulübü Liderlerimiz aracılığıyla 9 üniversite öğrencisine yönelik İş Kulübü eğitimi verdik. Katılımcılara "iş piyasası tanıma, öz geçmiş hazırlama, mülakat teknikleri ve işverenin iş arayandan beklentileri" konularını yer yer uygulamalı olarak anlattık.

ERZURUM

Erzurum İş Kulübümüz 6'sı öğrenci, 4'ü mezun olmak üzere 10 kişiden oluşan gruba İş Kulübü eğitimi verdi. 5 gün süren eğitimle katılımcılara "öz geçmiş hazırlama, iş arama becerilerini geliştirme, iş görüşmesi öncesi ve sonrası dikkat edilmesi gerekenler, mülakat sırasında sıkça sorulan sorular" konularında bilgiler aktarıldı.

İŞ KULÜBÜ EĞİTİMLERİMİZ İLE İŞGÜCÜNÜ GELECEĞE HAZIRLIYORUZ

ESKİŞEHİR

Eskişehir İş Kulübü Liderlerimiz aracılığıyla Sosyal Çalışma Programı kapsamında Anadolu Üniversitesinde çalışan öğrencilere yönelik İş Kulübü eğitimi verdik. 15 öğrencinin katılımıyla gerçekleştirdiğimiz eğitimle kişilere "öz geçmiş hazırlama, beden dili, iş arama becerileri ve mülakat teknikleri" konularını anlattık.

YOZGAT

Yozgat İş Kulübü Liderlerimiz aracılığı ile Sosyal Çalışma Programı kapsamında istihdam edilen 15 üniversite öğrencisine, İş kulübü eğitimi verdik. "Öz geçmiş hazırlama, beden dili, iş arama becerileri, mülakat teknikleri" konularında katılımcıları bilgilendirdik.

MESLEKİ EĞİTİM KURSLARIMIZ İLE İSTİHDAMI DESTEKLİYORUZ

AYDIN

Aydın Çalışma ve İş Kurumu İl Müdürlüğümüz ile 32 Net Çağrı Merkezi iş birliğinde düzenlediğimiz ve 40 kişinin yararlandığı ***"Çağrı Merkezi Müşteri Temsilciliği"*** Mesleki Eğitim Kursumuz devam ediyor. Eğitimi başarıyla tamamlayan kursiyerlerin tamamının firma bünyesinde istihdam edileceği kursu ziyaret eden İl Müdürümüz Rahmi Terzi, yetkililerden eğitim hakkında bilgi aldı.

GİRESUN

Giresun Çalışma ve İş Kurumu İl Müdürlüğümüz ile Asi Moda Tekstil iş birliğinde ***"Dokuma Konfeksiyon Makinacısı"*** mesleğinde, yüzde 60 istihdam garantili Mesleki Eğitim Kursu başlattık. Bu kapsamda 25 kursiyeri faydalandırdığımız eğitimin sonunda, en az 15 kişi firma bünyesinde istihdam edilecek.

MESLEKİ EĞİTİM KURSLARIMIZ İLE İSTİHDAMI DESTEKLİYORUZ

KÜTAHYA

Kütahya Çalışma ve İş Kurumu İl Müdürlüğümüze bağlı Tavşanlı Hizmet Merkezimiz ile Domaniç Halk Eğitim Merkezi Müdürlüğü iş birliğinde imzalanan MEK/ Özel Politika kapsamında ***"Isparta Halı Dokumacılığı"*** alanında Mesleki Eğitim Kursu düzenledik. Yöresel el sanatlarının unutulmamasını ve yeni nesillere aktarılmasını sağlamak maksadıyla düzenlediğimiz kurstan, 15 kadın kursiyeri yararlandırıyoruz.

MARDİN

Mardin Çalışma ve İş Kurumu İl Müdürlüğümüz ile Kızıltepe Halk Eğitim Merkezi iş birliğinde düzenlediğimiz Mesleki Eğitim Kursunda 13 kadına ***"Bahçe Bitkileri"*** konusunda teorik ve pratik eğitim verdik. Kurs sonunda sertifika alan kadınlar, Ahmede Hani Mesleki ve Teknik Anadolu Lisesi bahçesindeki 2 dönüm alanda dolmalık biber ile Urfa ve Maraş biberi yetiştirmeye başladı. Kursiyerler, okul bahçesinde yetiştirdikleri ürünlerin hasadı ile aile bütçelerine destek sağlayacak.

MEGİP KAPSAMINDA İSTİHDAMA DESTEK SAĞLIYORUZ

MERSİN

Mersin Çalışma ve İş Kurumu İl Müdürlüğümüz ile Yalın Hazır Giyim firması iş birliğinde imzalanan Mesleki Eğitim ve Beceri Geliştirme İşbirliği Protokolü (MEGİP) kapsamında, ***"Dokuma Konfeksiyon Makineci"*** mesleğinde düzenlediğimiz ve 75 kişinin yararlandığı Mesleki Eğitim Kursunu tamamlayan kursiyerlerin en az yüzde 50'si istihdam edilecek.

ŞIRNAK

Şırnak Çalışma ve İş Kurumu İl Müdürlüğümüze bağlı Cizre Hizmet Merkezimiz ile tekstil alanında faaliyet gösteren Sea Grup iş birliğinde, Mesleki Eğitim ve Beceri Geliştirme İşbirliği Protokolü (MEGİP) imzalandı. Çoğu kadın olmak üzere, 25'er kişilik 2 grup halinde ***"Kadın Giyim Modelist Yardımcılığı"*** mesleğinde düzenlediğimiz kursun tamamlanmasının ardından 50 kursiyer firma bünyesinde istihdam edilecek.

İŞBAŞI EĞİTİM PROGRAMLARIMIZA YENİLERİNİ EKLEDİK

ÇANKIRI

Çankırı Çalışma ve İş Kurumu İl Müdürlüğümüz ile Eren Çorap Fabrikası iş birliğinde ***"Örgü Operatörü"*** mesleğinde yüzde 50 istihdam garantili İşbaşı Eğitim Programı protokolü imzaladık. Şube Müdürümüz Rahmi Canbaz ve Fabrika Müdürü Hakkı İlkbahar'ın imzaladığı protokol kapsamında düzenleyeceğimiz programa 26 kişi katılacak. Program sonunda katılımcıların yüzde 50'si firma bünyesinde istihdam edilecek.

KASTAMONU

Kastamonu Çalışma ve İş Kurumu İl Müdürlüğümüz ile Anka Taşköprü Tekstil firması iş birliğinde ***"Konfeksiyon İşçisi"*** mesleğinde yüzde 50 istihdam garantili İşbaşı Eğitim Programı protokolü imzaladık. 45 kişiyi yararlandıracağımız programın sonunda, en az 23 katılımcı firma bünyesinde istihdam edilecek.

İŞBAŞI EĞİTİM PROGRAMLARIMIZA YENİLERİNİ EKLEDİK

KOCAELİ

Kocaeli Çalışma ve İş Kurumu İl Müdürlüğümüze bağlı Gebze Hizmet Merkezimiz ile DHL Lojistik Hizmetleri firması iş birliğinde İşbaşı Eğitim Programı kapsamında istihdam edilen katılımcılarımıza yönelik sertifika töreni düzenledik. 2019 yılı içerisinde ***"Lojistik Operasyon Elemanı"*** pozisyonunda düzenlediğimiz programdan 56'sı kadın olmak üzere 63 kişi yararlandı. Programın ardından katılımcıların tamamı firma bünyesinde istihdam edildi.

OSMANİYE

Osmaniye Çalışma ve İş Kurumu İl Müdürlüğümüz ile Beyteks Tekstil firması iş birliğinde ***"İplik Eğirme Operatörlüğü"*** mesleğinde İşbaşı Eğitim Programı protokolü imzaladık. 100 kişinin yararlanacağı program sonunda, katılımcıların tamamı firma bünyesinde istihdam edilecek.

ZONGULDAK'TA SUALTI KAYNAKÇILIK EĞİTİMİ ALAN KURSİYERLERE SEMİNER VERDİK

Zonguldak Çalışma ve İş Kurumu İl Müdürlüğümüz ile Batı Karadeniz Kalkınma Ajansı, Esnaf ve Sanatkârlar Odası iş birliğinde Sosyal Çalışma Proje Desteği kapsamında, düzenlenen "Su Altı Kaynakçılık" kursunda 17 kursiyer eğitim görüyor. Eğitim kapsamında kursiyerlerin çalışma hayatına hazırlamak üzere "İş Arama Becerileri" konulu semineri de düzenledik. Kurumumuz hizmetlerinin yanı sıra "öz geçmiş hazırlama, mülakat teknikleri ve mülakatlarda dikkat edilecek konular" ile ilgili bilgiler verdik.

GEMLİK GENÇLİK KAMPINDA ÖĞRENCİLERLE BULUŞTUK

Bursa Çalışma ve İş Kurumu İl Müdürlüğümüze bağlı Gemlik Hizmet Merkezimizde görevli İş ve Meslek Danışmanlarımızla, Gençlik ve Spor Bakanlığına bağlı Karacaali Gençlik Kampını ziyaret ettik. Bingöl, Gaziantep ve Kahramanmaraş kentlerinden kampa katılan ilköğretim son sınıf öğrencilerine, yaptığımız sunumda "Meslek Seçiminin Önemi" konusunda bilgi verdik.

ENGELLİ VATANDAŞLARIMIZIN İSTİHDAMI İÇİN DESTEĞİMİZ SÜRÜYOR

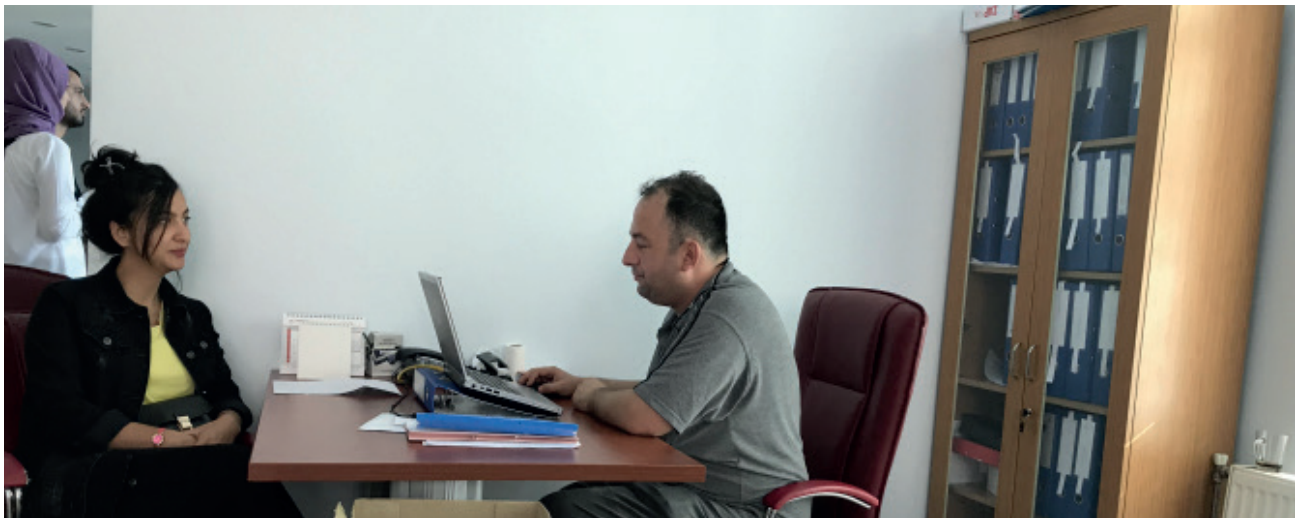

Tekirdağ Çalışma ve İş Kurumu İl Müdürlüğümüze bağlı Çerkezköy Hizmet Merkezimiz ile Umeks Gıda, Karbosan Zımpara ve Almodo Altunlar Tekstil firmaları iş birliğinde yapılan "Engellilere Yönelik İş Arayan İşveren Görüşmesi"nde 39 engelli vatandaşımızla, firma yetkililerini bir araya getirdik. İş ve Meslek Danışmanlarımız ile firma yetkilileri koordinatörlüğünde gerçekleştirdiğimiz mülakatlar neticesinde, 6 engelli danışanımız işe uygun bulundu.

YOZGAT TARIM VE HAYVANCILIK FUARI'NDA HİZMETLERİMİZİ ANLATTIK

Yozgat'ta düzenlenen ***"10. Tarım ve Hayvancılık Fuarı"***nda ziyaretçilere Kurumumuz hakkında bilgi vermek üzere stant açtık. Yozgat Valisi Kadir Çakır, Yozgat Milletvekilleri Yusuf Başer ve Ali Keven, Yozgat Bozok Üniversitesi Rektörü Prof. Dr. Ahmet Karadağ, İl Jandarma Alay Komutanı Albay Bilgihan Yeşilyurt, İl Müdürümüz Taner Yıldız, kurum müdürleri ve çok sayıda vatandaş katıldığı fuarda iş arayan ve işverenleri, Kurumumuzun teşvik ve destekleri konularında bilgilendirdik.

İŞKUR'LA KENDİ BAŞARI HİKAYESİNİ YAZANLARIN SAYISI GÜN GEÇTİKÇE ARTIYOR

İŞKUR'UN İŞBAŞI EĞİTİM PROGRAMI İLE HAYALİNDEKİ İŞE ULAŞTI

Melike BAYBURT

"BENİ HAYALİME ULAŞTIRAN İŞKUR'A ÇOK TEŞEKKÜR EDİYORUM"

1990 doğumluyum. 2010 yılında üniversiteden mezun olduktan sonra 1 yıl süreyle iş aradım. Öncelikli hedefim eğitim gördüğüm alanda iş deneyimi kazanarak bir kariyer yolu çizebilmekti. 2011 yılının Eylül ayında Medicalpark Hastaneler Grubu Yönetim Merkezinde İŞKUR'un düzenlediği İşbaşı Eğitim Programının ardından çalışmaya başlayan bir arkadaşım bana, İnsan Kaynakları Departmanında yeni bir programın başlayacağını söyledi. Görüşmeler neticesinde İşbaşı Eğitim Programına dâhil oldum. Program kapsamında Medicalpark Hastanelerinde göreve başladım. 6 aylık programın 5. ayında başarı göstererek kadroya alındım.

6 yıldır Medicalpark Hastanesinde İnsan Kaynakları Sorumlusu olarak çalışıyorum. Etkili ve iyi iletişimin, psikolojinin, sosyal becerilerin hayatımıza oldukça önemli katkıları olduğuna inanıyorum. Kendimi geliştirmek, yeni şeyler öğrenmek ve bunları insanlar ile paylaşarak onların ihtiyaçlarını karşılamak benim için büyük önem taşıyor. Bu sebeple görev aldığım alanda performansımı sürekli artırarak vizyonumu genişletmek en büyük idealim. Kariyerimi, firmamızın kurumsal kültürü ile hedefleri doğrultusunda adalet, eşitlik ilkeleri doğrultusunda en yüksek düzeyde devam ettirerek verimli bir çalışma yaşamı sürdürmek istiyorum.

Başarılı olabilmek için hangi sektörde olunduğunun hiçbir önemi yok. Önemli olanın işe olan bağlılık ve inanç olduğunu düşünüyorum. Bu sebeple gençlerin kendilerini tanımaları, nasıl bir kariyer istediklerini bilmeleri, bunları empati duygusu, değişime açıklık ve ekip çalışmasının önemini benimseyerek planlaması gerektiğine inanıyorum. Bu noktada, önemli çalışmaları olan İŞKUR'dan destek alabilirler. Yolumu açan ve hayatımın dönüm noktası olan, hayalimdeki bu işte bana fırsat sunan İŞKUR'a çok teşekkür ediyorum.

İstatistiklerle İşgücü Piyasası

2019 OCAK – AĞUSTOS DÖNEMİ İŞKUR İSTATİSTİKLERİ

İşe Yerleştirme

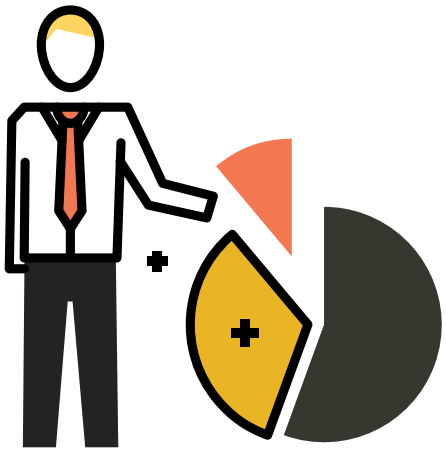

Ocak – Ağustos'18	Ocak – Ağustos'19
762 bin 933	948 bin 459

% 24,3 Artış

Kadın İşe Yerleştirme

Ocak – Ağustos'18	Ocak – Ağustos'19
260 bin 287	309 bin 788

% 19 Artış

Genc İşe Yerleştirme

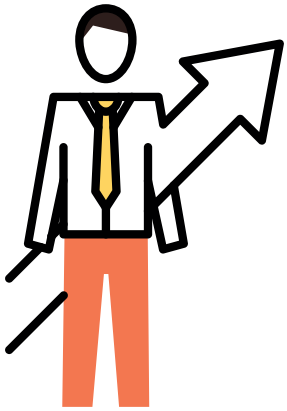

Ocak – Ağustos'18	Ocak – Ağustos'19
262 bin 404	316 bin 97

% 20,4 Artış

Yükseköğretim İşe Yerleştirme

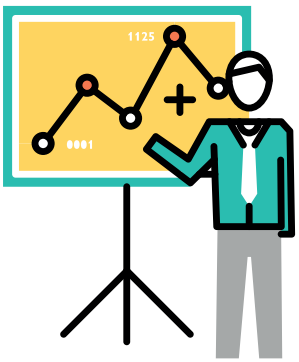

Ocak – Ağustos'18	Ocak – Ağustos'19
121 bin 101	168 bin 986

% 39,5 Artış

İşbaşı Eğitim Programı Katılımcı sayısı

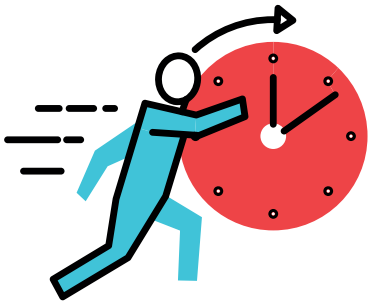

Ocak – Ağustos'18	Ocak – Ağustos'19
196 bin 710	265 bin 871

% 35,2 Artış

İyi Günler Dileriz...

www.iskur.gov.tr

İŞKUR
TÜRKİYE İŞ KURUMU