İŞKUR Bülten

Daima Yanınızda Sayı: 118 • Ağustos 2022

BAKANIMIZ VEDAT BİLGİN:
"31 MİLYON İSTİHDAM İLE TARİHİN EN YÜKSEK RAKAMINA ULAŞTIK"

S. 4 Katar Heyetinden Genel Müdürlüğümüz ve İş Kulübümüze Ziyaret

S. 9 Afyon'da 65 Kişi İşi İşbaşında Öğrenecek

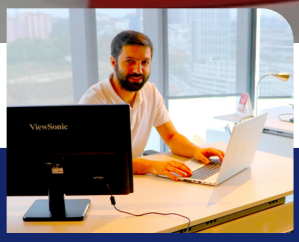

S. 19 İŞKUR Sayesinde Teoride Aldığım Eğitimi İşbaşında Deneyimleyerek Kariyerimde İlerledim

11-12 Ağustos 2022

6. SANAL İSTİHDAM Fuarı

İstihdam fuarlarımızı dijitalleştirerek sanal platforma taşıdık.

6.sını Bursa ili özelinde Kurumumuza kazandırdığımız kendi platformumuzla düzenlediğimiz sanal istihdam fuarını 11–12 Ağustos tarihinde 51 firmanın katılımı ile tamamladık.

- İki gün süren fuarı **4 bin 157 kişi** ziyaret etmiştir.
- Stantları ziyaret eden kişilerden **3 bin 218'i** firmalara CV bırakmıştır.

BAKANIMIZ VEDAT BİLGİN:
“31 MİLYON İSTİHDAM İLE TARİHİN EN YÜKSEK RAKAMINA ULAŞTIK”

Çalışma ve Sosyal Güvenlik Bakanımız Vedat Bilgin, Ülke TV canlı yayınında küresel dönüşüm sürecini ve Türkiye’nin rolünü değerlendirdi.

Bakanımız Bilgin, Türkiye’nin tüm sosyal meselelerinin önünde dosya hâlinde durduğunu anımsatarak “İşsizlikten geçici işçiler sorununa, sözleşmelilerin kadro sorunlarından, EYT’ye kadar hepsi dosya dosya önümüzde, bunları çözmek bizim görevimiz.” ifadesini kullandı.

Bakanımız Bilgin, dünyada yaşanan krizler karşısında Türkiye’nin büyük dönüşümüne ilişkin değerlendirmelerde bulunarak “Dünyadaki büyük yapısal değişmeyi görmeden Türkiye’de olup biteni anlamak mümkün değil. Bunun için meseleye önce makro çerçevede bakarak daha sonra mikro çerçeveye doğru daraltarak ele almak gerektiğini düşünüyorum. 2000’li yılların başından itibaren küreselleşme kavramı çok tartışılan bir kavramdı. Bu tartışmanın temel bakış açısının oturduğu zemin neoliberalizim üzerinden küreselleşmeyi değerlendirmek. Hatta onunla ilgili tahminlerde bulunmak. Küreselleşme tartışmalarında büyük çoğunlukla ortaya çıkan neoliberal iyimserlik dünyanın küreselleşeceği, neoliberal ülkelerin bütün dünyada geçerli olacağı, sosyal hakların artık önemini yitirdiği, bireyin merkeze taşındığı, toplumsallığın kaybolduğu, ulus devletin yok olacağı şeklinde doğrusal bir analiz vardı. Bir de ‘küreselleşme diye bir şey yok’ diye karşıt tavır alanlar vardı.

2000'li yılların başında hâkim olan neoliberalizm 2008'den sonra, dünya ekonomik krizi ile birlikte birdenbire çöktü. Ardından yaşanan başka bir tartışma ise post endüstriyel çağa girdiğimizde yaşandı. Bu varsayım endüstri çağının sonunun geldiği, yeni bir dünya ekonomisi, çalışma ilişkileri, üretim şekli üzerine kurulu bir varsayımdı. Bu varsayım göz ardı edildi ama ben hâlâ o analizin geçerli olduğunu, farklı bir toplum modeline doğru gittiğimizi, küreselleşmenin bu farklı toplumsal modellerinin bütün yerküreye yayılacak bir dinamizm kattığını düşünüyorum. Neoliberal tezler çökerken bunun göz ardı edilmesinin düşünsel bir problem olduğunu ifade etmek isterim." dedi.

Türkiye'nin üretim gücü artarak devam ettiği sürece sorunları mutlaka çözeceğiz.

"Türkiye'nin Gücü ile Üreteceğiz"

Ülkemizdeki çalışma ve istihdam alanlarına da değinerek mevcut durumda 31 milyon insan istihdam edildiğini belirten Bakanımız Bilgin, bu rakamın tarihin en yüksek rakamı olduğuna vurgu yaptı.

Bakanımız Bilgin, enflasyonun önemli tahribatlarının olduğunu söyleyerek "Enflasyonun tahribatlarını uyguladığımız politikalarla aşacağımızın altını çizmek istiyorum. Enflasyonun en önemli sebeplerinden birisi pandemi sonrasında küresel sistemde yaşanan krizler ve birçok girdinin üretilmesini sağlayan sistemin çökmesi. İkincisi bunun enerji fiyatlarına yansıması, dünyada büyük bir enerji krizi var. Türkiye'nin dövize olan talebini yerli kaynaklardan ne kadar karşılarsak kurlar o kadar aşağı iner. Türkiye'de şu anda ihracat önemli bir kalem, ikinci bir kalem ise turizmdir. Pandemi etkisiyle turizm gelirlerimiz azalmıştı, savaşın da etkisi var ama bütün bunlara rağmen bu yılsonuna kadar 40 milyar dolar turizm girdisini tahmin ediyoruz. İhracatla, turizm ile üreteceğiz, bilgimiz ile yurt dışındaki müteahhitlerin vs. transferleri ile Türkiye'nin gücü ile üreteceğiz. Türkiye'nin üretim gücü artarak devam ettiği sürece sorunları mutlaka çözeceğiz. Bu sorunların arkasındaki sebepleri biliyoruz, mücadele konusunda da kararlılığımızı ortaya koymalıyız. Biz Çalışma ve Sosyal Güvenlik Bakanlığı olarak sosyal politikalar ile çalışanlarımızın hayatlarını olumsuz etkileyen şartları nasıl düzeltebiliriz, bunu çalışıyoruz. Asgari ücreti düzenleyerek, istihdam yaratarak çalışanların gelirlerini arttıracak birçok çalışma ile bunları da uyguluyoruz, uygulamaya da devam edeceğiz." dedi.

BAKAN YARDIMCIMIZ ALPKAN, KURUMUMUZ ÇALIŞMALARI HAKKINDA BİLGİ ALDI

Çalışma ve Sosyal Güvenlik Bakan Yardımcımız Prof. Dr. Lutfihak Alpkan, Genel Müdürümüz Oğuz Kağan Güldoğan ve Genel Müdür Yardımcılarımızı makamında kabul etti. Gerçekleştirilen toplantıda Alpkan, Kurumumuz hizmetleri hakkında bilgi aldı. Genel Müdürümüz ve Genel Müdür Yardımcılarımız tarafından yapılan sunumlarda; Bakan Yardımcımız Alpkan ile aktif iş gücü hizmetlerimiz kapsamında gerçekleştirilen kurs ve programlar, iş gücü piyasasına yönelik alınan tedbirler ve İŞKUR'un kurumsal verileriyle ilgili bilgiler paylaşıldı. İŞKUR'un yapısı ve hizmet birimleri tarafından gerçekleştirilen çalışmalar anlatıldı. Gelecek dönem hedeflerinin de ele alındığı toplantıda Genel Müdürümüz Güldoğan, istihdamın artırılmasına yönelik atılan adımlarla ilgili Bakan Yardımcımız Alpkan'ı bilgilendirdi. Bakan Yardımcımız ziyaretin ardından çalışmaları yerinde incelemek için Kurumumuzu ziyaret etti. Genel Müdürümüz Oğuz Kağan Güldoğan, Genel Müdür Yardımcılarımız ve Daire Başkanlarımızın hazır bulunduğu toplantıda, Bakan Yardımcımız Alpkan'a İŞKUR'un stratejik planı, amaç ve hedefleri ile Kurumumuzda gerçekleştirilen iç kontrol çalışmaları hakkında sunum yapıldı.

KATAR HEYETİNDEN GENEL MÜDÜRLÜĞÜMÜZ VE İŞ KULÜBÜMÜZE ZİYARET

Çalışma ve Sosyal Güvenlik Bakanlığımız ile Katar Çalışma ve Sosyal İşler Bakanlığı arasında imzalanan "İşgücü İstihdamının Tanzimine Dair Anlaşma" kapsamında eş güdümü sağlamak üzere oluşturulan Türkiye-Katar Ortak Çalışma Komitesinin üçüncü toplantısı 8-9 Ağustos tarihlerinde Bakanlığımız ve Kurumumuz ev sahipliğinde düzenlendi.

Toplantının ilk gününde Katar Çalışma ve Sosyal İşler Bakanlığı Müsteşar Yardımcısı Mohamed Hassan Al-Obaidly ve beraberindeki Katar heyeti ile ÇSGB Dış İlişkiler Genel Müdürü Oğuz Tuncay başkanlığındaki Türkiye heyeti Bakanlığımızda bir araya gelerek ülkemiz ve Katar iş gücü piyasalarına ilişkin verileri içeren sunumlar aracılığıyla genel bir görüşme gerçekleştirdi. Bakanlığımızca oluşturulan heyette Kurumumuzu temsilen Genel Müdür Yardımcımız Dr. Pürnur Altay, Dış İlişkiler ve Projeler Dairesi Başkanımız Oğuzhan Küpeli, İstihdam Hizmetleri Dairesi Başkanımız Mustafa Işık ile İstihdam Uzmanı Eser Erol yer aldı.

Heyetler, ikinci gün Kurumumuz Makam Toplantı Salonu'nda Genel Müdürümüz Oğuz Kağan Güldoğan'ın da katılımıyla iki ülke arasındaki istihdam politikaları ve çalışma hayatı alanındaki iş birliğinin pekişmesi ve önümüzdeki dönemde yapılması planlanan çalışmalar üzerine istişarelerde bulundu.

Programın son bölümünde Katar heyeti, Çalışma ve İş Kurumu Ankara İl Müdürlüğümüz bünyesinde faaliyet gösteren İş Kulübünü ziyaret ederek danışmanlık hizmetleri hakkında bilgi aldı.

OIC-PESNET KAPSAMINDAKİ EĞİTİMLERİMİZ DEVAM EDİYOR

Genel Müdürlüğümüzün başkanlığını yürütmekte olduğu, İslam İşbirliği Teşkilatı (İİT) Kamu İstihdam Hizmetleri Ağı (OIC-PESNET) Çalışma Planı 2021-2022 kapsamında, İslam Ülkeleri İstatistik, Ekonomik ve Sosyal Araştırma ve Eğitim Merkezi (SESRIC) iş birliğinde 3 Ağustos 2022 tarihinde gerçekleştirilen "Engellilerin Girişimcilik Becerilerinin Geliştirilmesi" başlıklı eğitim programımız tamamlandı.

Açılış konuşmaları Genel Müdür Yardımcımız Dr. Pürnur Altay ve SESRIC Genel Müdür Yardımcısı Fadi Abdullah Farasin tarafından gerçekleştirilen etkinlikte, Aktif İşgücü Hizmetleri Dairesi Başkanlığı, İstihdam Hizmetleri Dairesi Başkanlığı ve İş ve Meslek Danışmanlığı Dairesi Başkanlığımızdan katılım sağlayan istihdam uzmanlarımız engelli vatandaşlarımıza yönelik sunulan hizmetlere ilişkin bilgilendirmeler gerçekleştirdi.

Dış İlişkiler ve Projeler Dairesi Başkanlığımız koordinasyonunda yürütülen ve 17 ülkeden 60 temsilcinin yoğun ilgiyle katılım sağladığı etkinliğimiz, soru cevap oturumuyla sona erdi.

SANAL İSTİHDAM FUARIMIZ İLE İŞ ARAYAN VE İŞVERENLERİ BULUŞTURDUK

Kurumumuz tarafından 11-12 Ağustos 2022 tarihlerinde altıncısı düzenlenen Sanal İstihdam Fuarı, iş arayan ve işverenleri çevrim içi ortamda bir araya getirdi. Türkiye genelinde herkesin erişimine açık olan fuara, Bursa ilinden istihdam oluşturma potansiyeli yüksek olan sektörlerde faaliyet gösteren 51 firma katılım sağladı. İş arayan ve işverenlere zaman ve maliyet tasarrufu sağlayan Sanal İstihdam Fuarı'nda, iş arayan vatandaşlar "https://sanalistihdamfuari.iskur.gov.tr" adresi üzerinden firmalar hakkında bilgi temin ederek firma yetkilileri ile güvenli bir şekilde görüşme gerçekleştirdi. Tüm hizmetlerin tamamen ücretsiz olarak sunulduğu Sanal İstihdam Fuarı'nda iş arayanlar, işverenlerle görüşme gerçekleştirerek ve çevrim içi seminerlere katılım sağlayarak iş yerlerinin stantlarına dijital ortamda iş başvurusu yapabildi.

6. Sanal İstihdam Fuarı'nı 4 Bin 157 Kişi Ziyaret Etti

Bu sene altıncısı düzenlenen ve iki gün süren Sanal İstihdam Fuarı'nı 4 bin 157 kişi ziyaret etti. 3 bin 218 kişi ise firmalara öz geçmişlerini bıraktı.

AKTİF İŞ GÜCÜ PROGRAMLARI MEVZUAT BİLGİLENDİRME TOPLANTILARI DEVAM EDİYOR

Kurumumuz tarafından düzenlenen kurs ve programlara ilişkin mevzuat değişiklikleri kapsamında Haziran ayında başlatılan bölgesel bilgilendirme toplantıları Ağustos ayında da devam etti.

Kurs ve programlara ilişkin mevzuat ve uygulamaya esas teşkil eden kurallarda yapılan değişikliklerin detaylı olarak istişare edildiği toplantılarda, işbaşı eğitim programları ile mesleki eğitim kursları kapsamında mevzuat değişiklikleri ve sistemsel iyileştirmeler ele alındı.

İl Müdürlükleri ile Hizmet Merkezi personellerinin katılımıyla gerçekleştirilen Ağustos ayı bilgilendirme toplantıları; Kahramanmaraş, Kastamonu, Çorum, Erzurum, Rize, Aksaray Balıkesir, Muğla ve İstanbul illerinde düzenlendi.

İŞ GÜCÜ TEMİN SÜRECİNE İLİŞKİN DEĞERLENDİRMELERDE BULUNMAK ÜZERE SİNOP'U ZİYARET ETTİK

Kurumumuz İstihdam Hizmetleri Dairesi Başkanı Mustafa IŞIK ve İstihdam Uzman Yardımcısı Emrah ERDAL çok sayıda açık iş ilanı olmasına rağmen işgücü piyasasında elaman temini konusunda sorunlar yaşayan Sinop ilimizi ziyaret etti.

Ziyaret kapsamında İl Müdürlüğü personeli ve işverenlerle eleman temini konusunda yaşanan sorunlar değerlendirilerek 2022 hedefleri ve performansı ele alındı. Bölgede yatırımların her geçen gün büyüten Polesie TR Oyuncak Sanayi, Teknik Rovelver ve OTO Hizmetleri, Kandemir Tekstil, Satem Sinop Biyokütle Enerji şirketlerini ziyaretleri kapsamında işverenlerin ihtiyaçlarının tespit edilmesi ve iş arayanların yönlendirilmesine yönelik hususlara değinildi. Mevcut yatırımların Kurumumuz tarafından desteklenmesiyle işverenlerin işlerini büyütmüş olmasından duyulan memnuniyet ifade edilirken, bölgede artan yatırımların işgücü temini ile daha fazla desteklenmesi konusunda önemli adımlar atılmasına karar verildi.

İLLERDEN HABERLER

AFYON'DA 65 KİŞİ İŞİ İŞBAŞINDA ÖĞRENECEK

AFYONKARAHİSAR

Afyonkarahisar Çalışma ve İş Kurumu İl Müdürlüğümüz ile 03 Efe Kan Tekstil firması iş birliğinde 41'i kadın olmak üzere 65 kişilik konfeksiyon işçiliği mesleğinde işbaşı eğitim programı protokolü imzalandı. İmza törenine Afyonkarahisar Valisi Doç. Dr. Kübra Güran Yiğitbaşı, İl Müdürlüğümüz yetkilileri ile firma temsilcileri katıldı.

AKSARAY'DA 78 KİŞİYE İŞBAŞINDA EĞİTİM

Aksaray Çalışma ve İş Kurumu İl Müdürlüğümüz ile Erfa Tekstil firması iş birliğinde 47 kişilik, SK Göktürk Tekstil firması iş birliğinde 16 kişilik, My Gazze Tekstil firması iş birliğinde 15 kişilik olmak üzere toplam 78 kişilik işbaşı eğitim programı düzenlendi. Tamamı dokuma konfeksiyon makineciliği mesleğinde eğitim gören katılımcılarımız, programın ardından firmalarda istihdam edilecek.

AMASYA'DA İŞBAŞI EĞİTİM PROGRAMI İLE KATILIMCILARIMIZ MESLEKİ DENEYİM KAZANIYOR

AMASYA

Amasya Çalışma ve İş Kurumu İl Müdürlüğümüz ile Silverline Endüstri ve Ticaret AŞ firması iş birliğinde, metal işleri seri üretim tezgâh işçiliği mesleğinde 41 kişilik işbaşı eğitim programı kapsamında sözleşme imzalandı. İl Müdürümüz Osman Yılmaz ile firma yetkilisi Rifat Çelikkaya tarafından imzalanan protokol ile 41 kişi iş sahibi olacak.

GENÇ İSTİHDAMINI ARTIRMAK İÇİN DİJİTAL BECERİLERİ GELİŞTİRME PROJESİ (EMPACT) HAYATA GEÇİYOR

İstanbul Çalışma ve İş Kurumu İl Müdürlüğümüze bağlı Ümraniye Hizmet Merkezimiz ile ilgili firmalar arasında EMPACT by SES programı kapsamında imzalanan protokoller ile Birleşmiş Milletler Dünya Gıda Programı (WFP) ve İŞKUR iş birliğinde gerçekleştirilen projeye start verildi. Kalıcı istihdamın desteklenmesine yönelik eğitimlerini tamamlayan kursiyerler projenin ikinci ayağında çeşitli firmalarda işbaşı eğitim programlarına katılacak.

MUŞ'TA ENGELLİLERE YÖNELİK KURS AÇTIK

Muş Çalışma ve İş Kurumu İl Müdürlüğümüz ile Muş Fiziksel Engelliler Derneği iş birliğinde mesleki eğitim kursu açıldı. Engellilerin istihdamını artırmak ve meslek edinmelerini sağlamak amacıyla 5 erkek ve 5 kadın toplam 10 kişilik açılan kursta, kursiyerlerimiz kadın giyim modelist yardımcılığı mesleğinde eğitim alıyor.

İŞKUR, AĞLASUN'DA ENGELLİ VATANDAŞLAR İLE İŞVERENLERİ BULUŞTURDU

Burdur Çalışma ve İş Kurumu İl Müdürlüğümüz, iş arayan engelli vatandaşlar ile engelli personel açığı olan işverenleri buluşturma faaliyetini bu ay Ağlasun ilçesindeki Abant Su firması ile gerçekleştirdi. İl Müdürlüğümüz koordinasyonunda, Burdur'un Ağlasun ilçesinde içme suyu dolum tesisi olarak faaliyet gösteren firma ile Ağlasun'da ikamet eden, Kurumumuza kayıtlı engelli vatandaşlarımız buluşturularak iş görüşmesi yapıldı. Görüşmede işe yönlendirme konusunun yanı sıra, engelli vatandaşlarımıza yönelik üretime katkıda bulunmak ve ilave istihdam oluşturmak amacıyla hayata geçirilen "Kendi İşini Kurma Hibe Desteği Projeleri" hakkında da bilgilendirme yapıldı.

BURSA'DA İŞVEREN VE İŞVEREN VEKİLLERİNİ BİLGİLENDİRDİK

Bursa Çalışma ve İş Kurumu İl Müdürlüğümüz, Nilüfer Organize Sanayi Bölgesi (NOSAB) ile Demirtaş Organize Sanayi Bölgesi'nde (DOSAB) faaliyet gösteren firmalara yönelik "Aktif İşgücü Hizmetlerinin Yürütülmesine İlişkin Usul ve Esaslar Hakkında Bilgilendirme Toplantısı" gerçekleştirildi. Birçok işveren ve işveren vekilinin katıldığı toplantıda katılımcılarla programlarımız hakkında son yapılan güncellemelerin neler olduğu paylaşıldı.

BURSA

KÜTAHYA'DA İŞVERENLERE YÖNELİK BİLGİLENDİRME TOPLANTISI YAPILDI

KÜTAHYA

Kütahya Çalışma ve İş Kurumu İl Müdürlüğümüz tarafından "Aktif İşgücü Hizmetlerinin Yürütülmesine İlişkin Usul ve Esaslar Hakkında Yönetmelik" hükümlerinin bilgilendirme ve tanıtım toplantıları devam ediyor. Bilgilendirme ve tanıtım toplantılarının 4.sü İl Müdürlüğümüz Toplantı Salonu'nda İnsan Kaynakları Platformu üzerinden yapıldı. Toplantıya Kurum yetkililerimiz ile 15 işveren temsilcisi katıldı. Mevzuat ile ilgili yeni hususlar, işveren hak ve sorumlulukları, çevrim içi başvuru işlemleri, dikkat edilmesi gereken konular, karşılaşılan sorunlar ve çözüm yolları anlatıldı.

DENİZLİ'NİN KALİTE KONTROL ELEMANLARI KAPSAMLI EĞİTİMLER İLE YETİŞİYOR

Denizli Çalışma ve İş Kurumu İl Müdürlüğümüz ile Denizli İhracatçılar Birliği iş birliğinde imzalanan "Kalite Kontrol Elemanı Yetiştirme Projesi"nin protokolü kapsamında İş Kulübü liderlerimiz tarafından eğitim verildi. Uluslararası piyasalarda rekabet eden ihracatçı firmaların üretim süreçlerine katkı sağlanması, üretim süreçlerinde görev alan çalışanların yeterli kaliteye ve hıza sahip olabilmeleri amacıyla verilen eğitimde katılımcılara mülakat teknikleri, CV hazırlama, kendini tanıma, iş arama becerilerinin geliştirilmesi konularında bilgilendirmeler yapıldı. Eğitim süresince katılımcılara alanında uzman kişilerce mesleki bilgilendirme ve geliştirmeye yönelik eğitimler de verildi.

Eğitimlerle yetkinlik kazandırılan ve tekstil sektöründe faaliyet gösteren firmalarda istihdam edilecek olan katılımcılara sertifikaları takdim edildi.

SAMSUN'DA İŞ VE MESLEK DANIŞMANLARIMIZ EĞİTİM SONUNDA SERTİFİKA ALDI

Samsun Çalışma ve İş Kurumu İl Müdürlüğümüzde görevli iş ve meslek danışmanlarımıza yönelik İş ve Meslek Danışmanlığı Hizmetlerinin Geliştirilmesi Projesi kapsamında düzenlenen eğitim programı tamamlandı. Eğitimin son gününde İl Müdürümüz Haşim Meydan tarafından katılımcılara sertifikaları takdim edildi.

KONYA'DA İŞ VE MESLEK DANIŞMANLARIMIZA YÖNELİK EĞİTİM VERİLDİ

Genel Müdürlüğümüz tarafından yürütülen AB Katılım Öncesi Mali Yardım Aracı (IPA-2) kapsamında gerçekleştirilen İş ve Meslek Danışmanlığı Hizmetlerinin Geliştirilmesi Projesi ile iş ve meslek danışmanlarına yönelik çeşitli konularda düzenlenen eğitim programları devam ediyor. Bu kapsamda Konya Çalışma ve İş Kurumu İl Müdürlüğümüzde görev yapan iş ve meslek danışmanlarımıza yönelik Kariyer Rehberliği ve Bireysel Danışmanlık Alanlarında Performansı Geliştirme Eğitim Programı düzenlendi. 4 gün süren eğitim programında katılımcılara özellikle iş arayanlar ile yüz yüze görüşmelerdeki performansı artırmak için kariyer rehberliği ve kişisel danışmanlık hakkında becerileri geliştirme eğitimleri verildi.

KONYA

GAZİANTEP'TE ÜNİVERSİTE TERCİHİ YAPACAKLARA MESLEKİ YÖNELİM TEST BATARYASI UYGULANDI

GAZİANTEP

Gaziantep Çalışma ve İş Kurumu İl Müdürlüğümüz ile Rehberlik ve Araştırma Merkezleri iş birliğinde üniversite tercihi yapacak adaylara yönelik Mesleki Yönelim Test Bataryası uygulaması yapıldı. İş ve meslek danışmanlarımız tarafından gerçekleştirilen uygulama sonucunda katılımcılara test sonuçları çerçevesinde meslekler hakkında bilgi verildi.

KAHRAMANMARAŞ'TA AÇTIĞIMIZ STANTTA TERCİH AŞAMASINDAKİ ADAYLARI BİLGİLENDİRDİK

Kahramanmaraş Çalışma ve İş Kurumu İl Müdürlüğümüz tarafından, üniversite tercih aşamasında olan adaylara yönelik bilgilendirmede bulunmak amacıyla Piazza Alışveriş Merkezinde stant açıldı. Stantta adaylara iş ve meslek danışmanlarımız tarafından doğru tercih yapma konusunda destek verildi.

KAHRAMANMARAŞ

AFYONKARAHİSAR

AFYON'DA TERCİH AŞAMASINDAKİ ÜNİVERSİTE ÖĞRENCİSİ ADAYLARINA DESTEK

Afyonkarahisar Çalışma ve İş Kurumu İl Müdürlüğümüz tarafından Park Afyon Alışveriş Merkezinde açılan stantta tercih aşamasında olan öğrencilerin doğru tercih yapabilmelerini sağlamak amacıyla Mesleki Yönelim Test Bataryası uygulandı. İş ve meslek danışmanlarımızın uyguladığı test sonuçları, öğrencilerle paylaşılarak tercih rehberliği ve meslek danışmalığı hizmeti verildi.

ÜNİVERSİTE ADAYLARI İÇİN ELAZIĞ'DA STANT AÇTIK

Elazığ Çalışma ve İş Kurumu İl Müdürlüğümüz bölüm ve üniversite tercihi yapacak öğrencilerin kariyer planlamasında önemli yer tutacak tercihlerinde yardımcı olmak amacıyla ilde bulunan iki alışveriş merkezinde stant açtı. Stantta görevli iş ve meslek danışmanlarımız, öğrencilere Elazığ'da yapmış olduğumuz "İş Gücü Piyasası Araştırması" sonuçlarına göre temininde güçlük çekilen meslekler ve bu meslekler için aranılan nitelikler hakkında bilgiler verdi.

ELAZIĞ

ZONGULDAK'TA ÜNİVERSİTEDE STANT AÇTIK

Zonguldak Çalışma ve İş Kurumu İl Müdürlüğümüz ile Zonguldak Bülent Ecevit Üniversitesi iş birliğinde düzenlenen "Tercih ve Tanıtım Günleri"nde gençlere yönelik stant açılarak bilgilendirmede bulunuldu. Doğru bölüm tercihi ve kariyer planlamaları noktasında adaylara rehberlik etmek amacıyla açılan stantta meslekler hakkında bilgiler verildi.

MENEMEN'DE VATANDAŞLARI BİLGİLENDİRDİK

İzmir Çalışma ve İş Kurumu İl Müdürlüğümüz ile Menemen Belediyesi iş birliğinde açılan Hizmet Noktası kapsamında Menemen'in farklı yerlerinde stant açılarak vatandaşın ayağına hizmet götürüldü. Şehrin işlek noktalarında vatandaşlara Kurum hizmetlerimizi tanıtan İş ve Meslek Danışmanlarımız, iş arayan ve işverenlerle bir araya geldi.

İŞ KULÜBÜ EĞİTİMLERİMİZ YURT GENELİNDE DEVAM EDİYOR

İSTANBUL

KİLİS

OSMANİYE

KASTAMONU

İş Kulübü eğitimlerimiz ülke genelinde katılımcılara yönelik gerçekleştirilen toplantılarla devam ediyor. İş Kulüplerimizle kadınlar, gençler, engelliler, uzun süreli işsizler, işsizlik ödeneği alanlar gibi özel politika gerektiren gruplarda yer alan kişilere iş ve meslek danışmanlığı hizmeti yoluyla iş arama motivasyonu ve yöntem desteği veriliyor.

Öz geçmiş hazırlama, mülakat teknikleri, iş arama kanalları hakkında teorik bilgilerin yanı sıra, katılımcılara işverenlerle bire bir mülakat uygulaması hizmeti de sunuluyor. Böylece iş hayatına girmekte zorlanan bireylerin yoğun danışmanlık desteği ile daha kolay iş bulmaları hedefleniyor.

BAŞARI HİKÂYESİ

İŞKUR SAYESİNDE TEORİDE ALDIĞIM EĞİTİMİ İŞBAŞINDA DENEYİMLEYEREK KARİYERİMDE İLERLEDİM

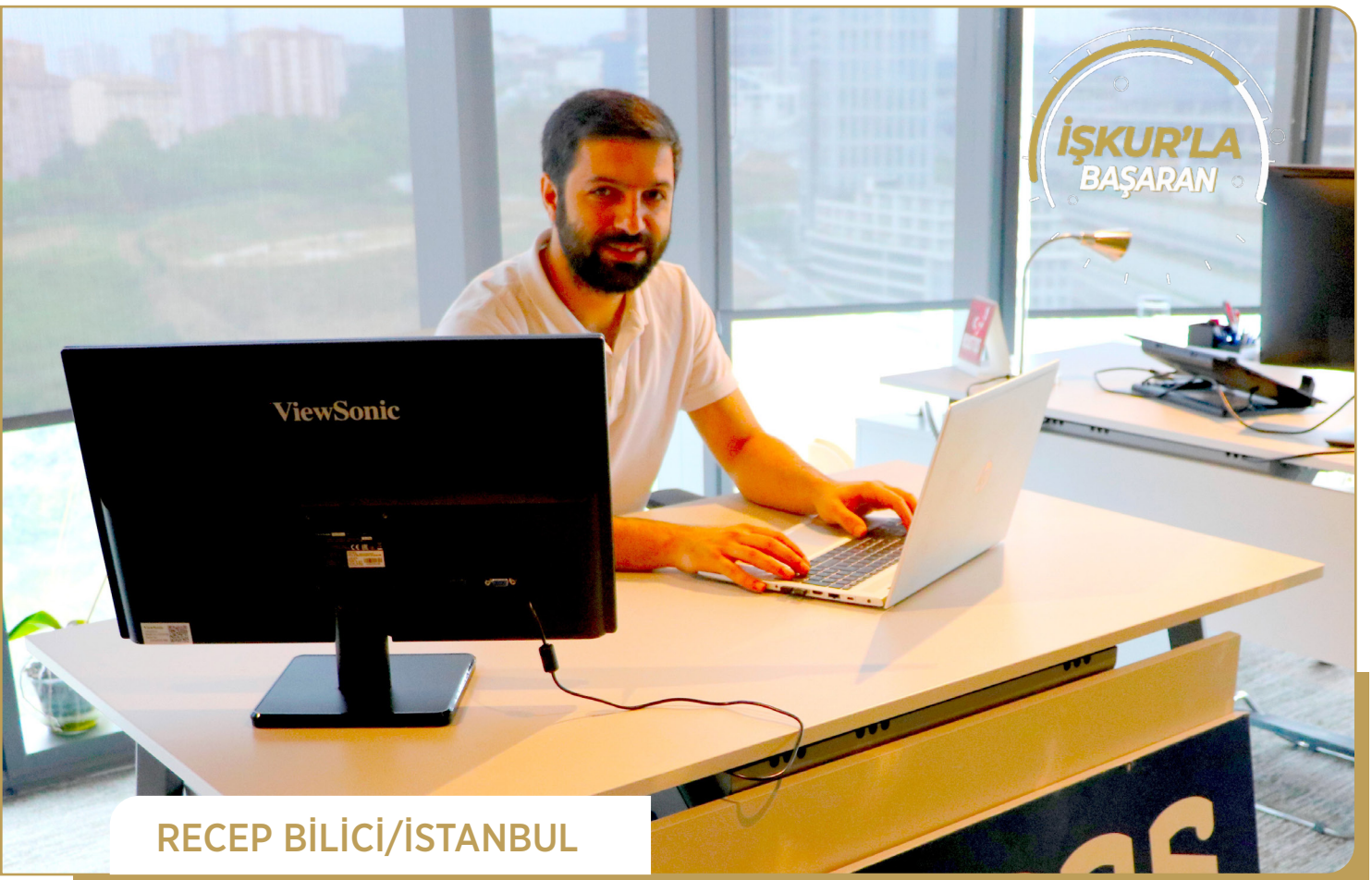

RECEP BİLİCİ/İSTANBUL

30 Yaşında/Bilgi İşlem Uzmanı
İşbaşı Eğitim Programı

İŞKUR'un Sağladığı İmkânlardan Her Genç Arkadaşım Faydalanmalı

İsmim Recep Bilici, 1992 doğumluyum. Evli ve bir çocuk babasıyım. Aslen Ardahanlıyım. Lise eğitimimi bilgisayar programlama bölümünde tamamladım. Ardından Sakarya Üniversitesi Meslek Yüksek Okulu Bilgisayar Programlama Bölümünden mezun oldum.

Kendi Mesleğimi Yapabilmek İçin İş Fırsatlarını Reddettim

Bu işe girmeden önce bir yapı market şirketinde satış pazarlama departmanında çalışıyordum. İşim tamamen müşteri odaklıydı. Fakat okuduğum bölüm ile ilgili bir işte çalışmayı çok istiyordum. İşten ayrıldım ve iş arama sürecine girdim. Bu esnada, işsizlik maaşına hak kazanma şartlarını sağlamam sebebiyle İŞKUR tarafından işsizlik maaşı bağlandı ve süreç içerisinde işsizlik maaşından faydalandım. İş ararken İstanbul Çalışma ve İş Kurumu İl Müdürlüğü Başakşehir Hizmet Merkezine giderek iş ve meslek danışmanımla görüştüm. Amacım sadece alanıma yönelmekti.

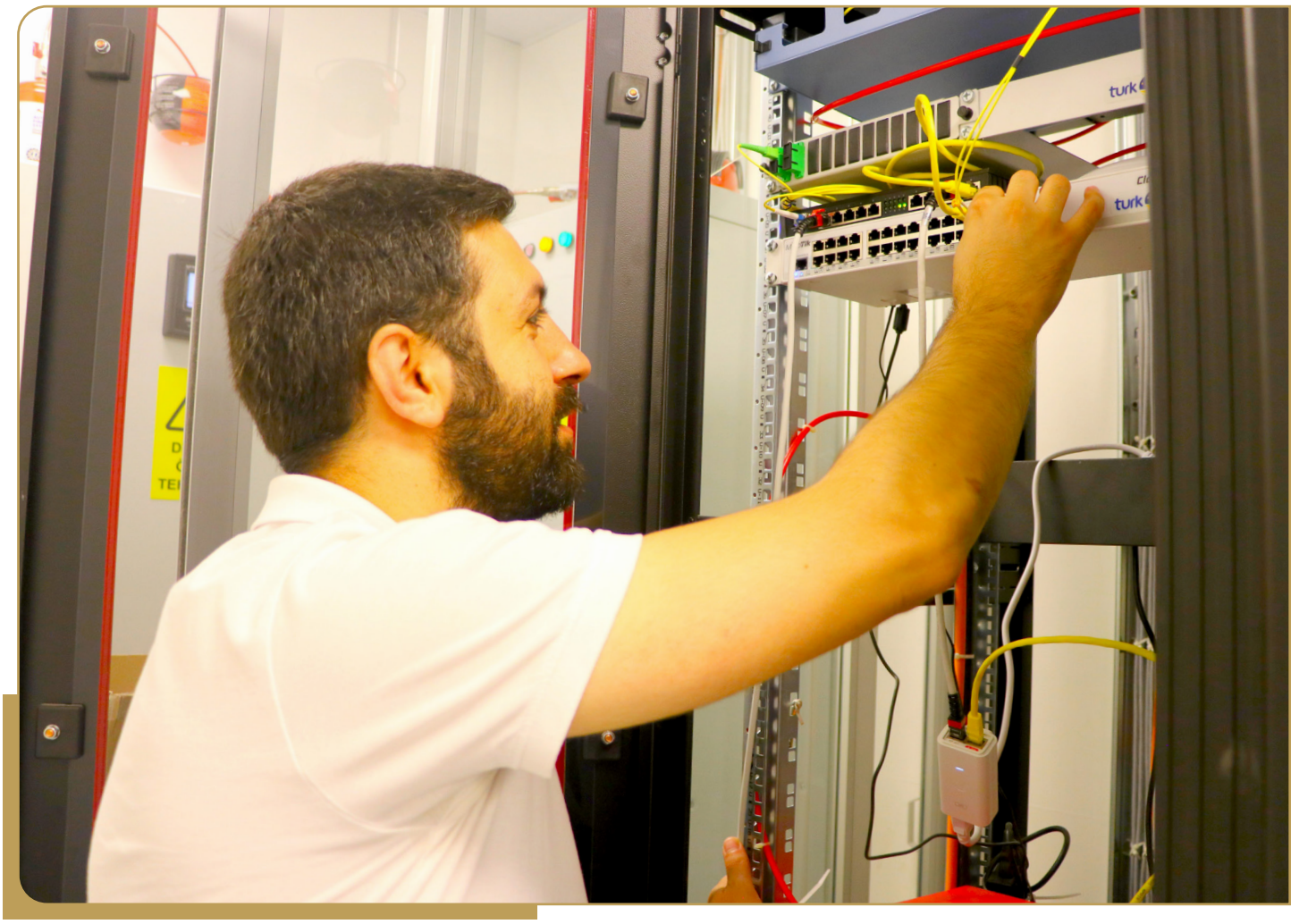

İşbaşı Eğitim Programı Kariyerime Çıkan Merdivenin En Önemli Basamağı Oldu

İş arama sürecinden hiç vazgeçmedim. Daha sonra iş ve meslek danışmanım tarafından şu anda çalıştığım firmaya yönlendirildim. İŞKUR ile çalıştığım firma iş birliğinde işbaşı eğitim programı düzenlendiğini söylediler. Hem kendi mesleğimi yapacaktım hem de işi işbaşında öğrenecektim. Kariyerim için çok iyi bir fırsat diye düşündüm. Gerekli işlemleri yaptıktan sonra bilgi işlem asistanı mesleğinde programa dâhil oldum. Eğitim hayatımda teoride öğrendiklerimi pratikte uygulama fırsatı elime geçmişti. 6 ay bu şekilde mesleki tecrübe kazandıktan sonra istihdam edildim ve bilgi işlem uzmanı olarak çalışmaya devam ediyorum. Kendimi çok geliştirdim. Hatta ofisimizin IT sistemlerinin kurulmasını tek başıma sağladım. Bu benim için mutluluk verici bir olay.

Uzun zamandır firmamızın web sitesi güvenlik duvarını yönetiyor, raporlamasını yapıyorum. Şirketimizin bana kattığı birçok değer var. Bu da bana daha çok öz güven sağlıyor. Tekrar başa dönersek hayallerimin peşinden gitmekten asla vazgeçmedim ve bu süreçte en büyük destekçim İŞKUR oldu. Ben buradan iş hayatına atılacak genç arkadaşlara seslenmek istiyorum. Sosyal medyada vakitlerini harcamasınlar. İnternet gelişime çok açık bir ortam. Araştırsınlar ve hayallerinden asla vazgeçmesinler. İŞKUR'a da başvursunlar. Unutmasınlar ki orada kendilerine göre mutlaka bir iş ya da program bulacaklar. Ben bu vesileyle İŞKUR'a bir kez daha teşekkür etmek isterim.

SORU-CEVAP

1 Sanal fuar nedir?

İş arayanlar ve işverenlerin sanal ortamda görüşmelerine imkân veren, adaylarla firma temsilcileri arasında ön görüşme olanağı sağlayan, istihdam ortamı yaratan ve İŞKUR hizmetlerinin vatandaşlar tarafından tanınırlığını arttıran, her iki tarafa da zaman ve maliyet tasarrufu sağlayan güçlü bir ağdır. Düzenlenen bu sanal fuarlarla, katılımcı firmaların Türkiye genelinde iş arayanlarla buluşmaları sağlanmaktadır. Bununla birlikte kişiler sanal fuarlara eş zamanlı olarak mobil cihazlardan ya da tabletlerden de giriş yapılabilmektedir.

2 Sanal fuara kimler katılabilir?

Sanal fuarlara Kurumumuza kayıtlı olan tüm iş arayanlar katılım sağlayabilmektedir.

3 Sanal fuarda ne tür hizmetler sunulmaktadır?

İş arayanlar, işveren stantlarını ziyaret ederek çevrim içi görüşmeler gerçekleştirebilir, öz geçmiş yükleyebilir, fuar esnasında planlanan çevrim içi seminerlere katılım sağlayabilirler.

4 Şimdiye kadar kaç tane sanal fuar düzenlenmiştir?

2019 yılından bu yana toplamda 6 tane sanal fuar düzenlenmiştir. Sonuncusu Bursa ilinde Kurumumuza kazandırdığımız kendi platformumuzla düzenlediğimiz sanal istihdam fuarı 11-12 Ağustos tarihinde gerçekleştirilmiştir.

5 Düzenlenen sanal fuarlara kaç firma katılmıştır?

Kurumumuza en çok açık iş talebi veren ve de iş birliğimizin daha güçlü olduğu 451 firma katılım sağlamıştır.

6 Düzenlenen sanal fuarlara kaç kullanıcı giriş yapmıştır?

Düzenlenen 6 sanal fuara yaklaşık 1,5 milyon kişi giriş yapmıştır.

444 7587 İŞKUR
İletişim Hattı

ÇALIŞMA HAYATI İLETİŞİM MERKEZİ ALO 170

www.iskur.gov.tr

Türkiye İş Kurumu Genel Müdürlüğü
Basın, Yayın ve Tanıtım Birimi
Emniyet Mah. Mevlana Bulvarı No:42
Yenimahalle / ANKARA

TurkiyeIsKurumu